



ADELMAR PHARMA GmbH

ORIGINAL GERMAN SEALED HOMOEOPATHIC MEDICINES

THAT REALLY WORK !



GUJRATI

MANUFACTURED UNDER G.M.P. CERTIFICATE IN GERMANY



For you and your Family



Original German Sealed Homoeopathic Medicines that really work !



1. Cleaning

Fresh, organically grown medicinal plants cleaned with water by hand.



2. Maceration

Maceration of the plants done without heat generation serves to split the cells.



3. Separation

The crushed medicinal plants are prepared with a gentle yeast-based fermentation. The alcohol created in this process acts as a carrier of vital energy.



4. Purification

Vitamins and enzymes are preserved in the fermented liquid with fine filtration.



5. Incineration

The plant bodies are incinerated to ash at high temperatures. The subsequent Watery extract of the ash enables the purification of minerals to crystals.

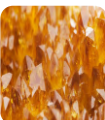

6. Reunification

Through the addition of crystals in the spagyric mother tincture, the cycle of the production process of the holistic healing principle of the plant is complete.

ADELMAR PHARMA GmbH, Cologne/ Forst, Germany has joined hands with **PEKANA NATURHEILMITTEL GmbH** of Kisslegg, **Germany & Madaus GmbH, Germany** to manufacture homoeopathic medicines that meet the highest international standards set in the pharmaceutical industry. The company specialises in the homoeopathic field and has expertise and experience of over 40 years of marketing and distribution of homoeopathic medicines in India.

PEKANA is a medium-sized, family-owned enterprise run by its co-founder Mrs. Katharina Beyersdorff. The enterprise is located in Kisslegg in the rural south-east of Germany. In this natural environment it has been manufacturing homeopathic remedies since the early 1980s.

PEKANA has modernised the preparation process that dates back to Paracelsus the German-Swiss physician (1493- 1541) and has adapted it to the requirements of high-quality and GMP- compliant production. All the guidelines of German Homoeopathic Pharmacopeia (DAB). European Pharmacopeia (Ph. Eur) are followed in strictest terms and are certified by WHO and European Community (EU) Rules of GMP.

In 1991, PEKANA's formulations were included in the first German Homoeopathic Pharmacopoeia. In 1995, PEKANA was awarded for exemplary performance within scope of the INNOVATION PRIZE by the German state of Baden- Württemberg.

WORLD FAMOUS ADEL SPECIALTIES

Now available in India

Head / Brain & Nervous System

- ADEL 1 - Headaches & Neuralgia Drops
- ADEL 25 - Sleep Disorder Drops
- ADEL 38 - Cramp Pain Drops
- ADEL 51 - Anxiety & Stress Drops
- ADEL 55 - **Spondylitis Drops**
- ADEL 69 - Circulatory Drops
- ADEL 85 - Vitality Tonic



Urinary System

- ADEL 21 - Prostate Drops
- ADEL 22 - Kidney Drops
- ADEL 29 - UTI Drops
- ADEL 61 - Adrenal Gland Drops
- ADEL 64 - **Uric Acid Drops**



Liver & Gallbladder

- ADEL 3 - Jaundice & Liver Drops
- ADEL 34 - Spleen Drops
- ADEL 48 - Lymph & Tumour Drops (adjuvant)
- ADEL 82 - **Liver Tonic**



Eyes / Sight

- ADEL 17 - Eye Care Drops



Respiratory System

- ADEL 7 - Cough Drops
- ADEL 10 - Respiratory Drops
- ADEL 23 - Sinusitis Drops
- ADEL 83 - Cough Syrup
Cough Syrup



Heart & Blood Circulation

- ADEL 8 - Blood Pressure Management Drops
- ADEL 14 - Iron Deficiency Drops
- ADEL 28 - Cholesterol Management Drops
- ADEL 43 - Heart & Cardiovascular Drops
- ADEL 44 - Varicose Veins Drops
- ADEL 54 - Heart Care Drops
- ADEL 79 - Iron Tonic (*Syrup*)
- Neo Card-Gold Drops - Heart Tonic



Mouth, Tongue & Throat

- ADEL 6 - Thyroid Management Drops
- ADEL 24 - Tonsils Drops



**German Homoeopathic
Medicines that really work!**

MANUFACTURED UNDER G.M.P. CERTIFICATE IN GERMANY

WORLD FAMOUS ADEL SPECIALTIES

Now available in India

General Symptoms

- ADEL 13 - Weight Management Drops
- ADEL 19 - General Weakness Drops
- ADEL 25 - Sleep Disorder Drops
- ADEL 32 - Inflammation Drops
- ADEL 56 - Immune System Drops
- ADEL 65 - **Body Temperature Regulating Drops**
- ADEL 66 - Detoxification Drops
- ADEL 85 - Energy Drops
- ADEL 87 - Infection Drops
- ALFALFA TONIC - General Health Tonic

Abdomen, Gastrointestinal system

- ADEL 2 - Piles Drops
- ADEL 5 - Acidity & Stomach Drops
- ADEL 11 - Constipation Drops
- ADEL 16 - Gastrointestinal Drops
- ADEL 18 - Diabetes Management Drops
- ADEL 49 - Diarrhoea Drops
- ADEL 50 - **Worms Drops**
- ADEL 57 - **Digestion Drops**
- ADEL 82 - **Liver Tonic**

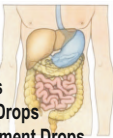

Special Women Problems

- ADEL 15 - Women's White discharge Drops
- ADEL 31 - Periods Regulation Drops
- ADEL 79 - Iron Tonic (Syrup)



Skin, Hair and Nail

- ADEL 9 - Hair Care Drops
- ADEL 12 - Skin Drops
- ADEL 20 - Allergy Drops
- ADEL 33 - Oedema Drops
- ADEL 40 - Warts Drops
- ADEL 73 - Anti-fungal Drops
- ADEL 78 - Skin Ointment (Ointment)
- ADEL 86 - Warts (External)

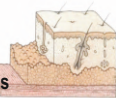

Muscle, Bones & Joints

- ADEL 4 - Joint Pain Drops
- ADEL 26 - Osteoarthritis Drops
- ADEL 27 - Injury Drops
- ADEL 39 - Sciatica Drops
- ADEL 55 - **Spondylitis Drops**
- ADEL 64 - **Uric Acid Drops**
- ADEL 75 - Pain Relief Ointment (Ointment)



Special Men Problems

- ADEL 36 - Vitality Drops
- ADEL 85 - Energy Drops (Drinking Ampoules)



German Homoeopathic Medicines that really work!

MANUFACTURED UNDER G.M.P. CERTIFICATE IN GERMANY

Headache & Neuralgia Drops

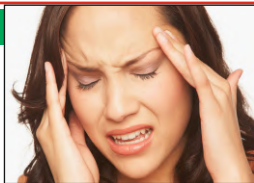

ADEL
1

apo-DOLOR

apo-DOLOR®

Headache & Neuralgia Drops
For all types of headaches including migraine, neuralgia, stress / tension headache and pain in body and legs.

Homeopathic Medicine

ADEL
1



PEKANA

FOR ALL TYPES OF HEADACHES INCLUDING MIGRAINE, NEURALGIA, STRESS, PAIN IN BODY & LEGS

**તમામ પ્રકારના માથાંના દુખાવા જેવા કે,
આઘાશીશી, નર્વનો દુખાવો, તાણ, શરીર અને પગમાં થતા દુખાવા
સહિત તમામને માટે**

INDICATIONS: For congestive neuralgic headache, pain in the limbs, migraine, sensitivity to changes in the weather and tension headaches

ADEL 1 (apo-DOLOR) drops are highly effective against migraines as well as headaches caused by nervous tension, emotional conditions or internal regulation dysfunction, including stomach and intestinal dysbiosis. This remedy also helps relieve joint and muscle pain, particularly in the neck, lumbar region and in the body and legs.

લક્ષણો: માથાંમાં વધારે પડતું લોહી ભેગું થઈ જવાને કારણે માથું દુખવું, અંગોમાં કળતર થવી, આઘાશીશી (માઈગ્રેન), હવામાનમાં ફેરફારની તરત અસર થતાં પીડા થવી અને તાણને કારણે માથું દુખવું.

એડલ 1 (એપો-ડોલોર) આ ટીપાં, આઘાશીશીમાં અને માનસિક તાણ, ભાવનાત્મક સ્થિતિઓ તેમ જ અંદરની અસામાન્ય ક્રિયાઓ – જેમાં પેટ તથા આંતરડાંના ડિસબાયોસિસનો પણ સમાવેશ થાય છે –ને કારણે થનારા માથાંના દુખાવામાં અત્યંત અસરકારક છે. સાંધા અને સ્નાયુઓના દુખાવા – ખાસ કરીને ગળું, કમરનો નીચલો હિસ્સો, શરીર તેમ જ પગમાં થનારા દુખાવામાં પણ આ ઉપચાર મદદરૂપ બને છે.

RECOMMENDED DOSAGE (Unless Otherwise Prescribed) Adults - 15-20 drops, Children - 7-10 drops, 3 times a day in 1/4 cup of water

MANUFACTURED UNDER G.M.P. CERTIFICATE IN GERMANY

Piles Drops

apo-HAM®
Piles Drops
Helps in burning/bleeding
piles (hemorrhoids)

Homeopathic Medicine

ADEL
2



ADEL
2

apo-HAM



FOR BURNING / BLEEDING PILES (HEMORRHOIDS)
બળતરાયુક્ત / રક્તસ્રાવી હરસમસા માટે

INDICATIONS: For inflamed, burning or bleeding hemorrhoids and for relief of symptoms from proctitis.

ADEL 2 (apo-HAM) drops are highly effective against piles/hemorrhoids, burning as well as bleeding. This remedy also helps relieve in curing discharge from anal canal (back passage).

લક્ષણો: હરસમસામાં સોજો હોય, બળતરા થતી હોય અથવા લોહી પડતું હોય, મળદ્વારમાં સોજો આવવા જેવી ગંભીર સમસ્યાઓ માટે.

એડલ 2 (એપો-હેમ) ટીપાંઓ હરસમસા / હીમોરોઈડ્સ, બળતરા તેમ જ લોહી પડતું હોય તેવી સ્થિતિમાં ખૂબ અસરકારક છે. મળદ્વારમાંથી થનારા સ્રાવમાં પણ આ દવા ઉપયોગી છે.

RECOMMENDED DOSAGE (Unless Otherwise Prescribed)

Adults - 15-20 drops, Children - 7-10 drops, 3 times a day in 1/4 cup of water

MANUFACTURED UNDER G.M.P. CERTIFICATE IN GERMANY

Jaundice & Liver Drops

apo-HEPAT®
Jaundice &
Liver Drops
Helps in jaundice,
general liver diseases,
fatty liver and gallbladder
problems

Homeopathic Medicine

ADEL
3



ADEL
3

apo-HEPAT

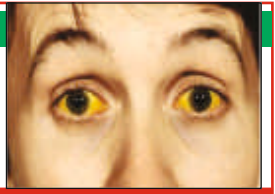

**FOR JAUNDICE, GENERAL LIVER DISEASE,
FATTY LIVER & GALLBLADDER PROBLEMS**
કમળો, લિવરના સામાન્ય રોગો, ફેટી લિવર અને
પિત્તાશયની સમસ્યાઓ માટે

INDICATIONS: Supports treatment of jaundice, fatty liver, general liver diseases and gallbladder problems; also helps in portal congestions

ADEL 3 (apo-HEPAT) drops treat and detoxify the liver, gallbladder and pancreas, which work together to promote good digestion. In addition, ADEL 3 (apo-HEPAT) drops increase kidney and gallbladder secretion, stimulate circulation and improve the lymphatic system.

લક્ષણો: કમળો, ફેટી લિવર, લિવરના કેટલાક રોગો તેમ જ પિત્તાશયની સમસ્યાઓમાં ઉપયોગી ઉપચાર

એડલ ૩ (એપો-હિપેટ) પાચનને સારું બનાવવા માટે સાથે મળીને કામ કરનારાં અંગો લિવર, પિત્તાશય અને પેન્ક્રિયાસમાંથી વિષ દ્રવ્યો દૂર કરે છે, વધુમાં એડલ ૩ (એપો-હિપેટ) ટીપાં મૂત્રપિંડ અને પિત્તાશયમાં સાવોને વધારે પ્રમાણમાં ઝરાવે છે, રૂધિરાભિસરણ વધુ સારું બનાવે છે અને લસિકા તંત્રને સુધારે છે.

RECOMMENDED DOSAGE (Unless Otherwise Prescribed)

Adults - 15-20 drops, Children - 7-10 drops, 3 times a day in 1/4 cup of water

Original Packing : 20ml sealed bottle

MANUFACTURED UNDER G.M.P. CERTIFICATE IN GERMANY

Joint Pain Drops

apo-RHEUM®

Joint Pain Drops

Supports the treatment of arthritis (including osteoarthritis), muscle and joint pains

Homeopathic Medicine

ADEL

4



ADEL
4

apo-RHEUM



**FOR ARTHRITIS (INCLUDING OSTEOARTHRITIS),
RHEUMATISM, MUSCLE AND JOINT PAINS**

સાંધાનો વા (ઓસ્ટિઓઆર્થરાઇટિસ સહિત),
આમવાત અને સ્નાયુઓ તેમ જ સાંધાના દુખાવા માટે

INDICATIONS: For pain, swelling (inflammation) and stiffness in joints, fibrous tissues and muscles; gout, bursitis.

ADEL 4 (apo-RHEUM) drops resolve painful, inflammatory sensations caused by soft tissue rheumatism.

લક્ષણો: સાંધાઓ અને સ્નાયુઓમાં દુખાવો થવો, સોજો આવવો, જકડાઈ જવા, ગઠ્ઠા બાઝી જવા, ગાઉટ અને બરસાઈટિસ માટે.

એડલ 4 (એપો-રૂમ) ટીપાં, આમવાતને કારણે કોમળ ટિશ્યૂઓમાં થનારો દુખાવો અને સોજો મટાડે છે.

RECOMMENDED DOSAGE (Unless Otherwise Prescribed)

Adults - 15-20 drops, Children - 7-10 drops, 3 times a day in 1/4 cup of water

Original Packing : 20ml sealed bottle

MANUFACTURED UNDER G.M.P. CERTIFICATE IN GERMANY

Acidity & Stomach Drops

apo-STOM®

Acidity & Stomach Drops
For acidity, vomiting and stomach related complaints

Homeopathic Medicine

ADEL
5



ADEL
5

apo-STOM



FOR ACIDITY, VOMITING & STOMACH RELATED PROBLEMS

A r k o s s E g v s A _ j M k b ^ u k d o e p p p s

INDICATIONS: For nausea, vomiting, digestive disturbances and for relief of symptoms of gastritis and gastroenteritis.

ADEL 5 (apo-STOM) drops detoxify the stomach and intestinal tissues. This medication is indicated for treating symptoms that include overacidity of the stomach, gastritis, stomach pressure, burning sensations, feeling of fullness and nervous sensations.

લક્ષણો: મોળ ચડવી, ઊલટી, પાચનમાં ગરબડને કારણે પેટમાં સોજો, આંતરડાંમાં સોજો (ગેસ્ટ્રોએન્ટરાઈટિસ).

એડલ 5 (એપો-સ્ટોમ) આ ટીપાં પેટ અને આંતરડાંના ટિશ્યુઓમાંથી વિષમ દ્રવ્યોને બહાર કાઢી નાખે છે. પેટમાં વધારે પડતી એસિડિટી થઈ જવી, પેટમાં સોજો આવવો, પેટ ફૂકલી જવું, બળતરા થવી, ભૂખ ન લાગવી અને નર્વમાં ઉત્તેજના અનુભવાવા જેવાં લક્ષણોને ઠીક કરે છે.

RECOMMENDED DOSAGE (Unless Otherwise Prescribed)

Adults - 15-20 drops, Children - 7-10 drops, 3 times a day in 1/4 cup of water

Original Packing : 20ml sealed bottle

MANUFACTURED UNDER G.M.P. CERTIFICATE IN GERMANY

Thyroid Management Drops

apo-STRUM®
Thyroid Management
Drops
For thyroid related
complaints

Homeopathic Medicine

ADEL
6



ADEL
6

apo-STRUM



FOR THYROID PROBLEMS

थायरोईडने लगता रोगो भाटे

INDICATIONS: Supports the treatment of hypothyroidism and hyperthyroidism; enlarged an dysfunctional thyroid gland.

ADEL 6 (apo-STRUM) drops are indicated for treatment of thyroid dysfunction, including hardening or enlargement of the thyroid gland.

लक्षणे: हाईपोथायरोडिझम अने हाईपरथायरोडिझमना (थायरोईड ग्रंथिनी क्रियाशीलता ज़रूर करतां ओछी थवी अने ज़रूर करतां वधु थवी) तेम ज थायरोईड ग्रंथि वधवी अथवा तो तेनुं भरड थपुं- जेवी तकलीफ़ेना उपचारमां आनो उपयोग कराय छे.

अडल 6 (अपो-स्ट्रम) टीपांओनी ललामला, थायरोईड ग्रंथिनुं भरड थपुं अथवा वधपुं- सहितनी तकलीफ़ेना उपचार भाटे करवामां आवे छे.

RECOMMENDED DOSAGE (Unless Otherwise Prescribed)

Adults - 15-20 drops, Children - 7-10 drops, 3 times a day in 1/4 cup of water

Original Packing : 20ml sealed bottle

MANUFACTURED UNDER G.M.P. CERTIFICATE IN GERMANY

Cough Drops

apo-TUSS®

Cough Drops
For all types of coughs,
especially dry cough.

Homeopathic Medicine

ADEL

7

PEKANA®



ADEL
7

apo-TUSS



**ALL TYPE OF COUGH, ILLNESSES OF THE LARYNX,
BRONCHITIS, FLU AND SEVERE COLD**

**કફને લગતી તમામ પ્રકારની બીમારીઓ - ઉઘરસ,
સ્વરપેટીની બીમારીઓ, બ્રોંકાઈટિસ, ફ્લુ અને ભયંકર શરદી**

INDICATIONS: All types of cough: whooping cough and cough due to cold and flu.

ADEL 7 (apo-TUSS) drops work as a natural antimicrobial for treatment of coughs, laryngitis, hoarseness and bronchial infections. It is also effective for eliminating bronchial mucus, stabbing chest pains, fever and dry, hard coughs that frequently accompany acute illnesses. This remedy also resolves whooping cough and asthma.

લક્ષણો: તમામ પ્રકારના કફ રોગો- ઉઘરસ, શરદી, શરદી-સળેખમ, ફ્લૂની ઉઘરસ, મોટી ઉઘરસ માટે.

એડલ 7 (એપો-ટસ) ઉઘરસ, સ્વરપેટી પર સોજો (લેરિન્જાઈટિસ), સ્વરભંગ (હોર્સનેસ) અને બ્રોંકાઈટિસનાં કિટાણુઓનો નાશ કરવા માટેની એક અસરકારક દવા છે. નવી બીમારીઓની સાથે થનારી શ્વાસનળીની શ્લેષ્મા, છાતીમાં દુખાવો, તાવ, સૂકી અને કષ્ટદાયક ઉઘરસ તથા દમના ઈલાજ માટે આ એક સારું ઔષધ છે.

RECOMMENDED DOSAGE (Unless Otherwise Prescribed)

Adults - 15-20 drops, Children - 7-10 drops, 3 times a day in 1/4 cup of water

MANUFACTURED UNDER G.M.P. CERTIFICATE IN GERMANY

Blood Pressure Management Drops



ADEL
8
Co-HYPERT



FOR HIGH BLOOD PRESSURE ઉચ્ચ રક્તચાપ (હાઇ બ્લડ પ્રેશર)

INDICATIONS: Supports the management of blood pressure including renal or endocrine hypertension.

ADEL 8 (co-HYPERT) drops help reduce and control high blood pressure, particularly in cases where no easily recognizable cause can be diagnosed. This remedy also helps relieve hypertension related to elasticity problems, psychosomatic processes and organ (renal) insufficiency and can help prevent conditions that may lead to an infarct.

લક્ષણો: લોહીનાં ઊંચાં દબાણની સમસ્યાને નિયંત્રિત અને ઠીક કરે છે. મૂત્રપિંડો બરાબર કામ ન કરવાને કારણે થનારાં લોહીનાં ઊંચાં દબાણનો પણ આમાં સમાવેશ થઈ જાય છે.

એડલ 8 (કો-હાઇપર્ટ) લોહીનાં ઊંચાં દબાણને નિયંત્રિત અને ઠીક કરે છે. ખાસ કરીને એવી સ્થિતિઓમાં, જ્યાં લોહીનું ઊંચું દબાણ થવાનાં કારણનો સ્પષ્ટ ખ્યાલ આવતો ન હોય. આ ટીપાં, સ્થિતિસ્થિાપકતાની સમસ્યા (ઇલાસ્ટિસિટી પ્રોબ્લેમ), મનોવિકાર પ્રક્રિયાઓ, મૂત્રપિંડોની અકાર્યક્ષમતાને કારણે બ્લડ પ્રેશરમાં વધારો થતો રોકે છે.

RECOMMENDED DOSAGE (Unless Otherwise Prescribed)

Adults - 15-20 drops, 3 times a day in 1/4 cup of water

MANUFACTURED UNDER G.M.P. CERTIFICATE IN GERMANY

Hair Care Drops

CRI-regen®
Hair Care Drops
For alopecia, premature
hair loss and thinning
of hair

Homeopathic Medicine

ADEL
9



ADEL
9

CRI-regen



FOR PREMATURE HAIR LOSS, ALOPECIA, THINNING OF HAIR
સમય પહેલાં વાળ ખરવા, તાલ પડવી (એલોપેસિઆ),
વાળ પાતળા થઈ જવાની સમસ્યાઓ માટે

INDICATIONS: For excessive hair fall, thinning of hair and other hair & scalp complaints.

ADEL 9 (CRI-regen) drops helps to reduce circular loss of hair, premature loss of hair, loss due to metabolic causes, gray hair, thinning of hair and disturbances in the growth of hair.

લક્ષણો: બહુ ઘણાં પ્રમાણમાં વાળ ઉતરવા, પાતળા થવા અને વાળ તથા માથાંને લગતી અન્ય ફરિયાદો માટે.

એડલ 9 (સીઆરઆઈ-રીજેન) આ ટીપાં વાળમાં ઉંદરી પડવી, સમય પહેલાં વાળ ખરવા, પેટમાં ગરબડનાં કારણોસર વાળ ખરવા, વાળ સફેદ થવા, વાળ પાતળા થવા અને વાળની વૃદ્ધિમાં ગરબડ સર્જવા જેવી સમસ્યાઓના ઉપચારમાં મદદરૂપ બને છે.

RECOMMENDED DOSAGE (Unless Otherwise Prescribed)

Adults - 15-20 drops, Children - 7-10 drops, 3 times a day in 1/4 cup of water

Original Packing: 20ml sealed bottle

MANUFACTURED UNDER G.M.P. CERTIFICATE IN GERMANY

Respiratory Drops

DEASTH®
Respiratory Drops
For relief of symptoms
due to acute and
chronic inflammation
in respiratory pathway

Homeopathic Medicine

ADEL
10



ADEL
10

DEASTH



FOR RESPIRATORY (ACUTE / CHRONIC) દમ માટે (તીવ્ર / હઠીલો)

INDICATIONS: For relief of symptoms of inflammation in respiratory pathway and symptoms due to cardiac asthma, bronchitis and bronchospasm.

ADEL 10 (DEASTH) drops are a proven remedy against acute and chronic asthma. ADEL 10 also helps in the cases of bronchitis, cardiac asthma.

લક્ષણો: શ્વસનતંત્ર માર્ગમાં સોજો આવવો અને હૃદય રોગની સાથે દમ, બ્રોન્કાઈટિસ તથા બ્રોન્કોસ્પાઝ્મ જેવાં લક્ષણોમાં રાહત માટે.

એડલ 10 (ડિસ) દમની સમસ્યા તીવ્ર હોય કે રોગ હઠીલો (નવો અથવા જૂનો) બની ચૂક્યો હોય તો તેના ઉપચારમાં આ ટીપાં અસરકારક સાબિત થઈ ચૂક્યાં છે.

RECOMMENDED DOSAGE (Unless Otherwise Prescribed)

Adults - 15-20 drops, Children - 7-10 drops, 3 times a day in 1/4 cup of water

MANUFACTURED UNDER G.M.P. CERTIFICATE IN GERMANY

Constipation Drops

DEFAETON®
Constipation Drops
For constipation
(regularizing stool habits)

Homeopathic Medicine

ADEL
11



ADEL
11

DEFAETON



FOR CONSTIPATION
(REGULARIZING THE STOOL HABITS)
કબજિયાત (કુદરતી હાજતમાં નિયમિતતા માટે)

INDICATIONS: For acute or chronic constipation with or without a recognizable cause.

ADEL 11 (DEFAETON) drops regulate proper intestinal function and work as a gentle laxative. This remedy helps relieve acute or chronic constipation, spastic colics and nervous indigestion while stimulating proper excretion.

લક્ષણો: તીવ્ર અથવા હઠીલી કબજિયાત, જે થવાનાં કારણની ખબર હોય અથવા ન હોય- તેના માટે.

એડલ 11 (ડિફેટોન) આ ટીપાં આંતરડાંઓની કામગીરીને નિયમિત બનાવીને હળવા જુલાબ તરીકે કામ કરે છે. આ ટીપાં, તીવ્ર અથવા હઠીલી કબજિયાત, પેટમાં ચૂંક આવવી, ચિંતાને કારણે ભોજન પચવું નહીં વગેરે જેવાં લક્ષણોને ઠીક કરે છે. આ ટીપાં, મળને સ્વાભાવિક રીતે જ બહાર ઘડેલવામાં મદદરૂપ બને છે.

RECOMMENDED DOSAGE (Unless Otherwise Prescribed)

Adults - 15-20 drops, Children - 7-10 drops, 3 times a day in 1/4 cup of water

MANUFACTURED UNDER G.M.P. CERTIFICATE IN GERMANY

Skin Drops

DERCUT®

Skin Drops

For psoriasis, pimples (acne vulgaris), eczema, urticaria and other skin diseases

Homeopathic Medicine

ADEL

12



ADEL
12

DERCUT



FOR PSORIASIS, PIMPLES (ACNE VULGARIS), ECZEMA, URTICARIA & OTHER SKIN DISEASES

સોરાયસીસ, ખીલ (એક્ની વલ્ગેરિસ), એક્ઝિમા, અર્ટિકેરિઆ અને ત્વચાના અન્ય રોગો

INDICATIONS: For general skin diseases, psoriasis, eczema, neurodermatitis, pimples (acne vulgaris), rash at puberty, boils, herpes, milk crust and urticaria.

ADEL 12 (DERCUT) drops are indicated for treatment of a wide variety of skin diseases including acne, psoriasis, eczema, herpes, herpes zoster, itching dermatitis, impetigo, carbuncles and furuncles.

લક્ષણો: ત્વચાને લગતા સામાન્ય રોગો, સોરાયસિસ, એક્ઝિમા, ન્યૂરોડર્મેટાઈટિસ, ખીલ (એક્ની વલ્ગેરિસ), પુખ્તાવસ્થાની શરૂઆતને કારણે ત્વચામાં સોજો અને બળતરા, તરૂણાવસ્થામાં થતા ખીલ, ફોલ્લીઓ, ત્વચામાં સોજો આવવો, બાળકોનાં તાળવાંમાં દૂધનું પડ બાઝી જવું વગેરે માટે.

એડલ 12 (ડેરકટ) આ દવા ત્વચાના વિવિધ પ્રકારના રોગો જેવા કે ખીલ, સોરાયસિસ, એક્ઝિમા, હર્પિસ, હર્પિસ ઝોસ્ટર, ખરજવું, બળતરા અને દાણાદાર ફોલ્લીઓ (ડર્મેટાઈટિસ), નાક અને ચહેરા પર ફોલ્લીઓના ઉપચારમાં ફાયદાકારક છે.

RECOMMENDED DOSAGE (Unless Otherwise Prescribed)

Adults - 15-20 drops, Children - 7-10 drops, 3 times a day in 1/4 cup of water

MANUFACTURED UNDER G.M.P. CERTIFICATE IN GERMANY

Weight Management Drops

FATTEX

Weight Reduction Drops

Supports the reduction of body weight (slimming effect) as part of a complex treatment

Homeopathic Medicine

ADEL

13



ADEL
13

FATTEX



FOR MANAGEMENT OF BODY WEIGHT (SLIMMING EFFECT)

શરીરનું વજન ઘટાડવા
(શરીરને સુડોળ બનાવવા માટે)

INDICATIONS: For normalization of metabolism in overweight patients.

ADEL 13 (FATTEX) drops help to alter and normalise metabolism in adipose patients. It is also a remedy for obesity and has a slimming effect.

લક્ષણો: મેદસ્વીતાનો ભોગ અનેલાં લોકોમાં ચયાપચયની ક્રિયા નિયમિત બનાવીને વજન ઓછું કરવા માટે.

એડલ 13 (ફેટેક્સ) મેદસ્વીતાથી ગ્રસિત લોકોમાં ચયાપચયની ક્રિયા બદલવા અને નિયમિત કરવા ઉપરાંત, વધારાની ચરબી દૂર કરે છે અને શરીરનું વધારાનું વજન ઓછું કરીને શરીરને સુડોળ બનાવે છે.

RECOMMENDED DOSAGE (Unless Otherwise Prescribed)

Adults - 15-20 drops, Children - 7-10 drops, 3 times a day in 1/4 cup of water

Original Packing : 20ml sealed bottle

MANUFACTURED UNDER G.M.P. CERTIFICATE IN GERMANY

Iron Deficiency Drops



**ADEL
14**

FERRODONA



FOR INCREASING HAEMOGLOBIN IN BLOOD
શરીરમાં રક્તકણોની ઊંચાપ દૂર કરવા
માટે (પાંડુ રોગ)

INDICATIONS: For anaemia due to iron deficiency, poor nutrition, excessive bleeding and all other causes resulting in poor stimulation of iron exploitation by the body.

ADEL 14 (FERRODONA) drops provide the body with high quality iron that helps ensure the blood is supplied with essential minerals and rejuvenate the organs that furnish the body with blood. This preparation is especially important following childbirth, accidents that involve considerable loss of blood and treatment of acute or chronic illnesses.

લક્ષણો: રક્તકણોની ઊંચાપને કારણે લોહીનું પ્રમાણ ઓછું હોવું (પાંડુ-એનિમિયા) શરીરમાં પોષક તત્ત્વોની ઊંચાપ, રક્ત સ્રાવ અને અન્ય તકલીફ વગેરે.

એડલ 14 (ફેરોડોના)થી શરીરને ઉચ્ચ પ્રકારનાં રક્તકણો મળે છે, પરિણામે લોહીમાં જરૂરી ખનિજો ઉમેરાય છે અને શરીરને લોહી પૂરું પાડનારાં અંગોને નવી શક્તિ મળે છે. બાળકના જન્મ બાદ, અકસ્માતને કારણે વધારે પડતું લોહી વહી જવાની સ્થિતિમાં, જૂની અથવા નવી બીમારી પછી આ ઔષધ વિશેષ લાભકારક છે.

RECOMMENDED DOSAGE (Unless Otherwise Prescribed)

Adults - 15-20 drops, Children - 7-10 drops, 3 times a day in 1/4 cup of water

MANUFACTURED UNDER G.M.P. CERTIFICATE IN GERMANY

Women's White discharge Drops



**ADEL
15**
FLUOFIN



FOR LEUCORRHOEA & OTHER FEMALE PROBLEMS
શ્વેત પ્રદર અને બહેનોના અન્ય રોગો માટે

INDICATIONS: For leucorrhoea, vaginal discharge and other related female problems.

ADEL 15 (FLUOFIN) drops are a well proved drops for leucorrhoea (vaginal discharge) and other female related problems.

લક્ષણો: શ્વેત પ્રદર (લ્યૂકોરિયા), યોનિમાંથી સફેદ પાણી પડવું તેમ જ બહેનોની અન્ય યોનિ સમસ્યાઓ માટે

એડલ 15 (ફ્લુઓફિન) શ્વેત પ્રદર તેમ જ બહેનોના અન્ય રોગોમાં એક અસરકારક દવા છે.

RECOMMENDED DOSAGE (Unless Otherwise Prescribed)

Adults - 15-20 drops, 3 times a day in 1/4 cup of water

Original Packing : 20ml sealed bottle

MANUFACTURED UNDER G.M.P. CERTIFICATE IN GERMANY

Gastrointestinal Drops

GASTUL

Gastrointestinal Drops
Recommended for relief
of symptoms from
stomach ulcers and
other gastrointestinal
complaints

Homeopathic Medicine

ADEL

16



**ADEL
16**

GASTUL

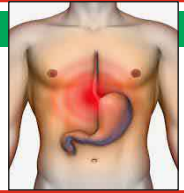

**FOR STOMACH ULCERS, APPENDIX &
OTHER GASTROINTESTINAL DISEASES**

**પેટનું અલ્સર, એપેન્ડિક્સ અને પેટ તેમ જ
આંતરડાંના રોગો માટે**

INDICATIONS: Supportive treatment for acute or chronic gastritis, nervous stomach, nausea, vomiting and spasms.

ADEL 16 (GASTUL) drops acts against acute and chronic gastritis and duodenal complaints with or without ulceration, nausea, vomiting convulsive pains, flatulence and voiding anomalies.

લક્ષણો: પેટમાં સોજો, નવો હોય કે વર્ષો જૂનો, બળતરા, એપેન્ડિક્સમાં સોજો, પેટની ઉત્તેજિત સ્થિતિ, મોળ ચડવી, ઊલટી અને ચૂંક આવવા જેવી તકલીફો માટે.

એડલ 16 (ગેસ્તુલ) પેટમાં વર્ષો જૂનો સોજો રહેતો હોય કે નવો થયો હોય, બળતરા, અલ્સર (અથવા તો અલ્સર વિના જ સંગ્રહણીને લગતી ફરિયાદો, મોળ ચડવી, ઊલટી, ચૂંક આવવી અને સાથે દુખાવો થવો, આફરો ચઢવો, મળ-મૂત્ર વિસર્જન સંબંધી તકલીફોમાં આ ટીપાં ઉપયોગી છે.

RECOMMENDED DOSAGE (Unless Otherwise Prescribed)

Adults - 15-20 drops, Children - 7-10 drops, 3 times a day in 1/4 cup of water

Original Packing : 20ml sealed bottle

MANUFACTURED UNDER G.M.P. CERTIFICATE IN GERMANY

Eye Care Drops

GLAUTARACT®

Eye Care Drops

Supports the treatment for blurry, cloudy vision caused due to cataract or glaucoma as part of a complex treatment

Homoepathic Medicine

ADEL
17



ADEL
17

GLAUTARACT



FOR CATARACT, GLAUCOMA & POOR VISION
મોતિયો, કાળો મોતિયો અને નબળી દ્રષ્ટિ માટે

INDICATIONS: Supportive treatment for early stage of loss of sight due to cataract, glaucoma and conjunctivitis as part of a complex treatment.

ADEL 17 (GLAUTARACT) drops help effectively treat glaucoma, disturbed circulation to the eye, inflammation of the iris and cornea, sclerotic vessels and weak vision.

લક્ષણો: આંખોની દ્રષ્ટિ ઓછી થવી, મોતિયો, કાળો મોતિયો આવવો, કન્જક્ટિવાઈટિસમાં સહાયકારી ઉપચાર.

એડલ 17 (ગ્લુટેરેક્ટ) આંખોમાં કાળો મોતિયો આવવો, રૂઘિરાભિસરણમાં અનિયમિતતા, નજર ઝાંખી પડવી, નસોમાં સોજો આવવા જેવી તકલીફોમાં આ દવા અસરકારકપણે કામ કરે છે.

RECOMMENDED DOSAGE (Unless Otherwise Prescribed)

Adults - 15-20 drops, 3 times a day in 1/4 cup of water

Original Packing : 20ml sealed bottle

MANUFACTURED UNDER G.M.P. CERTIFICATE IN GERMANY

Diabetes Management Drops

GLUCORECT®

Diabetes
Management Drops
Helps to manage
increased blood and
urinary sugar

Homeopathic Medicine

ADEL
18



**ADEL
18**

GLUCORECT



FOR DIABETES
(INCREASED BLOOD & URINARY SUGAR)

મધુપ્રમેહ
(રક્ત અને મૂત્રમાં શર્કરાનું પ્રમાણ વધી જવું)

INDICATIONS: Supportive treatment for diabetes (increased blood and urinary sugar).

ADEL 18 (GLUCORECT) drops regulate sugar metabolism while helping resolve metabolic disturbances that lead to diabetes.

લક્ષણો: મધુપ્રમેહ (રક્ત અને મૂત્રમાં શર્કરાનું પ્રમાણ વધી જવું) માટે સહાયક ઉપચાર

એડલ 18 (ગ્લુકોરેક્ટ) આ ટીપાં શર્કરાની ચયાપચય ક્રિયા (મેટાબોલિઝમ)ને લગતી ગરબડો, જેને કારણે મધુપ્રમેહ રોગ થાય છે – તેને નિયંત્રિત કરીને લોકોને મધુપ્રમેહથી બચાવે છે.

RECOMMENDED DOSAGE (Unless Otherwise Prescribed)

Adults - 15-20 drops, Children - 7-10 drops, 3 times a day in 1/4 cup of water

Original Packing : 20ml sealed bottle

MANUFACTURED UNDER G.M.P. CERTIFICATE IN GERMANY

General Weakness Drops



**ADEL
19**

LASSITUL



FOR MENTAL / PHYSICAL TIREDNESS

માનસિક / શારીરિક થાક માટે

INDICATIONS: Exhaustion (mental and physical), depression, weakness, loss of appetite and loss of self confidence.

ADEL 19 (LASSITUL) drops are medicine for mental and physical exhaustion, weakness, depression and loss of appetite and self confidence.

લક્ષણો: માનસિક અને શારીરિક થાક, અવસાદ, નબળાઈ, ભૂખ અને આત્મવિશ્વાસનો અભાવ હોવો.

એડલ 19 (લેસિટુલ) આ દવા માનસિક અને શારીરિક થાક, અવસાદ, નબળાઈ, ભૂખ અને આત્મવિશ્વાસના અભાવને દૂર કરવા માટે છે.

RECOMMENDED DOSAGE (Unless Otherwise Prescribed)

Adults - 15-20 drops, Children - 7-10 drops, 3 times a day in 1/4 cup of water

Original Packing : 20ml sealed bottle

MANUFACTURED UNDER G.M.P. CERTIFICATE IN GERMANY

Allergy Drops

PROALLER®
Allergy Drops
For all kinds of allergies
(food & inhalant)
and itching

Homeopathic Medicine

ADEL
20



PEKANA

ADEL
20

PROALLER



**ALL KINDS OF ALLERGIES, SEVERE
ITCHING, SKIN INFECTIONS & ECZEMA**

**બધા જ પ્રકારની એલર્જી, તીવ્ર ખરજ,
ત્વચામાં ચેપ લાગવા એકિઝિમા**

INDICATIONS: For all types of allergies including skin, food, dust or climate related, hay fever and helps to “clean” the blood.

ADEL 20 (PROALLER) drops were developed to treat a wide variety of allergies, including hypersensitivity to house dust, foods, antibiotics, metals and animal hair; hay fever; conjunctivitis and irritation of the eyes and ears; and skin allergies such as atopic eczema and neurodermatitis.

લક્ષણો: તમામ પ્રકારની એલર્જીઓ માટે પછી તે ત્વચા, ખવાપીવાની ચીજો, ઘૂળ અને જળવાયુને કારણે થતી હોય- આ ટીપાં લોહીને “શુદ્ધ” કરવામાં મદદ કરે છે.

એડલ 20 (પ્રોએલર) – જુદા જુદા પ્રકારની એલર્જીઓ, ઘરની ઘૂળ-માટી, ખાદ્ય પદાર્થો, એન્ટિબાયોટિક, ઘાતુ, જાનવરોના વાળ, હે ફીવર, આંખો આવવી (કન્જક્ટિવાઈટિસ), આંખો અને કાનમાં બળતરા, એટોપિક અને એકિઝિમા જેવી ત્વચાની એલર્જી તથા ભાવનાત્મક અસંતુલન સર્જતાં ત્વચાનો સોજો આવવા જેવા રોગોમાં આ દવા સરસ કામ આપે છે.

RECOMMENDED DOSAGE (Unless Otherwise Prescribed)

Adults - 15-20 drops, Children - 7-10 drops, 3 times a day in 1/4 cup of water

MANUFACTURED UNDER G.M.P. CERTIFICATE IN GERMANY

Prostate Drops

PROSCENAT®

Prostate Drops

Helps to protect and restore strength of prostate gland, for relief of prostatitis symptoms and other related complaints

Homeopathic Medicine

ADEL

21



ADEL
21

PROSCENAT



FOR PROSTATE ENLARGEMENT, PROSTATITIS & OTHER RELATED PROBLEMS

પ્રોસ્ટેટ ગ્રંથિ બહુ વધી જવી, પ્રોસ્ટેટ ગ્રંથિની બધા પ્રકારની વૃદ્ધિ અને તેને સંબંધિત અન્ય સમસ્યાઓ માટે

INDICATIONS: Supports treatment of prostate hypertrophy, enlarged prostate, prostate infections and painful urination.

ADEL 21 (PROSCENAT) drops are effective in treating all stages, ranging from mild insufficiencies to more serious forms of prostate disease. In addition, this remedy can help prevent or resolve the development of adenoma that results from a chronic inflammatory condition.

લક્ષણો: પ્રોસ્ટેટ ગ્રંથિ વધી જવી, પ્રોસ્ટેટ ચેપ અને લઘુશંકા કરતી વખતે પીડા

એડલ 21 (પ્રોસેનેટ) આ ટીપાં પ્રોસ્ટેટ ગ્રંથિના હળવાથી લઈને ગંભીર તબક્કા સુધીના તમામ પ્રકારના રોગો માટે અસરકારકપણે કામ કરે છે. તદુપરાંત, જૂના સોજાને પરિણામે થનારી ગાંઠોને બનતાં રોકે છે.

RECOMMENDED DOSAGE (Unless Otherwise Prescribed)

Adults - 15-20 drops, 3 times a day in 1/4 cup of water

Original Packing : 20ml sealed bottle

MANUFACTURED UNDER G.M.P. CERTIFICATE IN GERMANY

Kidney Drops

RENELIX®
Kidney Drops
Supportive treatment for
kidney and gallstones

Homeopathic Medicine

ADEL
22



**ADEL
22**

RENELIX



FOR KIDNEY STONES & URINARY TRACT INFECTION

મૂત્રપિંડની પથરી અને મૂત્રમાર્ગમાં લાગતા ચેપ માટે

INDICATIONS: Supportive treatment for frequent urination, foul smelling urine, burning sensation, pain in back and sides for kidney and gallstones patients.

ADEL 22 (RENELIX) drops support the excretion of concretions (protein concretions, calculi) and toxins deposited in the kidney cells, and helps restore normal kidney function.

લક્ષણો: વારંવાર લઘુશંકા થવી, દુર્ગંધયુક્ત પેશાબ થવો, બળતરા, મૂત્રપિંડનાં સ્થાને પાછળ અને બાજુઓએ દુખાવો અને પિત્તાશય તેમ જ મૂત્રપિંડની પથરી.

એડલ 22 (રેનેલિક્સ) મૂત્રપિંડના કોશોમાં જમા થયેલા નક્કર પદાર્થો (પ્રોટીન, નાના પથરીલા કણો) અને વિષ દ્રવ્યોને બહાર કાઢવામાં મદદરૂપ બને છે. તે સાથે, મૂત્રપિંડને ફરી સામાન્યપણે કામ કરતાં કરવામાં પણ સહાયક બને છે.

RECOMMENDED DOSAGE (Unless Otherwise Prescribed)

Adults - 15-20 drops, Children - 7-10 drops, 3 times a day in 1/4 cup of water

Original Packing : 20ml sealed bottle

MANUFACTURED UNDER G.M.P. CERTIFICATE IN GERMANY

Sinusitis Drops

RICURA®

Sinusitis Drops

For sinusitis, running nose, sneezing and other related complaints

Homeopathic Medicine

**ADEL
23**



**ADEL
23**

RICURA



FOR SINUSITIS, RUNNING NOSE, SNEEZING & OTHER RELATED PROBLEMS

સાઈનોસાઈટિસ, નાક ગળવું, છીંકો આવવી અને તેની સાથે સંબંધિત અન્ય તકલીફો માટે

INDICATIONS: For acute or chronic cold, catarrh, paranasal inflammation, blocked nose and defective sense of smell.

ADEL 23 (RICURA) drops treat rhinitis, acute and chronic sinusitis and inflammation of the paranasal sinuses. This medication stimulates the immune system, acts as a disinfectant and natural antimicrobial.

લક્ષણો: જૂની અથવા નવી શરદી, નાકની અંદર સોજો આવવો, નાક બાઝી જવું, ગંધ તેમ જ સ્વાદ પારખવાની ક્ષમતામાં ઘટાડો થવો.

એડલ 23 (રિકુરા) આ ટીપાં નવાં અને જૂના સાઈનોસાઈટિસને તેમ જ નાકનાં ફોયલામાં થતા સોજાને ઠીક કરે છે. આ દવા રોગપ્રતિકારક શક્તિને સક્રિય બનાવે છે અને ચેપ લાગ્યો હોય તે દૂર કરે છે તથા પ્રાકૃતિકપણે રોગાણુરોધક તરીકે કામ કરે છે.

RECOMMENDED DOSAGE (Unless Otherwise Prescribed)

Adults - 15-20 drops, Children - 7-10 drops, 3 times a day in 1/4 cup of water

Original Packing : 20ml sealed bottle

MANUFACTURED UNDER G.M.P. CERTIFICATE IN GERMANY

Tonsils Drops

SEPTONSIL®
Tonsils Drops
For relief of acute or
chronic tonsillitis
symptoms

Homeopathic Medicine

ADEL
24



ADEL
24

SEPTONSIL



FOR TONSILITIS (ACUTE/CHRONIC) SORE THROAT

નવા અને હઠીલા કાકડા (ટોન્સિલ),
ગળાંમાં દુખાવો અને સોજા માટે

INDICATIONS: For relief of sore throat, parotid gland infections, inflamed tonsils and swallowing difficulty.

ADEL 24 (SEPTONSIL) drops are an antibacterial medication developed for treatment of acute and chronic sore throat, tonsillitis and infections of the throat involving pus that make it difficult to swallow. This medication also helps reduce fever that may accompany these infections as an analgesic.

લક્ષણો: નવા અને હઠીલા કાકડા, ગળાંમાં સોજો અને દુખાવો થવો, કર્ણમૂલીય ગ્રંથિ (પેરોટાઈડ ગ્લેન્ડ)ના ચેપમાં રાહત માટે.

એડલ 24 (સેપ્ટોન્સિલ) આ ટીપાં એક જીવાણુરોધક દવા છે. ગળાંમાં નવા અને હઠીલા કાકડાઓને નામશેષ કરવા, ગળાંમાં થતો દુખાવો, સોજો અને ગળાંમાં લાગતા ચેપને નામશેષ કરવા માટે આ ટીપાંઓ તૈયાર કરવામાં આવ્યાં છે. આ ચેપ લાગવાને કારણે જે તાવ આવે છે, તેને પણ આ ટીપાં મટાડે છે. લસિકા ગ્રંથિમાં લાગનારા ચેપને નાબૂદ કરવામાં આ ટીપાં ખૂબ અસરકારકપણે કામ કરે છે.

RECOMMENDED DOSAGE (Unless Otherwise Prescribed)

Adults - 15-20 drops, Children - 7-10 drops, 3 times a day in 1/4 cup of water

MANUFACTURED UNDER G.M.P. CERTIFICATE IN GERMANY

Sleep Disorder Drops

SOMCUPIN®
Sleep Disorder Drops
For insomnia
(disturbed sleep)

Homeopathic Medicine

ADEL
25



ADEL
25

SOMCUPIN



FOR INSOMNIA (DISTURBED SLEEP)

અનિદ્રા માટે

INDICATIONS: For insomnia, difficulty in falling asleep, restless sleep and day time sleepiness.

ADEL 25 (SOMCUPIN) drops deal directly with both psychic and physical factors that can lead to sleep disturbances.

લક્ષણો: અનિદ્રા, ઊંઘ આવવાની તકલીફ અને દિવસ દરમિયાન ઊંઘ આવ્યા કરવા જેવી સમસ્યાઓ માટે.

એડલ 25 (સોમક્યુપિન) ઊંઘ ન આવવા માટેનાં કારણો માનસિક હોય કે શારીરિક- બંને પ્રકારો પર આ ટીપાં સીધી અસર કરે છે.

RECOMMENDED DOSAGE (Unless Otherwise Prescribed)

Adults - 15-20 drops, Children - 7-10 drops, in 1/4 cup of water
one hour before going to bed

Original Packing : 20ml sealed bottle

MANUFACTURED UNDER G.M.P. CERTIFICATE IN GERMANY

Osteoarthritis Drops

OSS-regen®
Osteoarthritis Drops
For prevention of
degeneration of bones,
helps in joint diseases
and proper healing
of bones

Homeopathic Medicine

ADEL
26



ADEL
26

OSS-regen



**FOR PREVENTION OF DEGENERATIVE BONE, HELPS IN
JOINT DISEASES & PROPER HEALINGS OF BONES**

હાડકાંઓનો હાસ થતો અટકાવવા માટે, સાંધાઓના રોગોમાં તેમ જ હાડકાંઓના સર્વ પ્રકારના રોગોપચારમાં લાભકારી છે

INDICATIONS: Supportive treatment for osteoarthritis, ostitis, osteoporosis, disturbed bone formation and periostitis as part of a complex treatment.

ADEL 26 (OSS- regen drops) helps to halt bone degeneration while restoring the metabolism and other body processes.

લક્ષણો: સાંધાનો વા (ઓસ્ટિઓઆર્થરાઈટિસ), હાડકાંઓમાં સોજો (આસ્ટાઈટિસ), હાડકાંઓમાં છિદ્રાળુતા (ઓસ્ટિઓપોરોસિસ), હાડકાંઓ બનવામાં ગરબડ હોવી- જેવી તમામ સમસ્યાઓ માટેનો રોગોપચાર.

એડલ 26 (ઓએસએસ-રિજેન ડ્રોપ્સ) આ ટીપાંઓ હાડકાંઓનો હાસ થતો અટકાવવામાં મદદરૂપ છે. તે સાથે જ, ચયાપચયની તેમ જ શરીરની અન્ય ક્રિયાઓને ફરી સંતુલિત બનાવે છે.

RECOMMENDED DOSAGE (Unless Otherwise Prescribed)

Adults - 15-20 drops, Children - 7-10 drops, 3 times a day in 1/4 cup of water

Original Packing : 20ml sealed bottle

MANUFACTURED UNDER G.M.P. CERTIFICATE IN GERMANY

Injury Drops

INFLAMYAR

Injury Drops

A powerful treatment for all kinds of injuries including inflammation, wounds, sprains and bruises

Homeopathic Medicine

ADEL
27



ADEL
27

INFLAMYAR



**A "POWERFUL TREATMENT FOR INFLAMMATION",
SPORTS INJURIES, ARTHRITIS, MUSCLE PAIN,
BURSITIS, SPRAINS AND BRUISES**

સોજાનો શક્તિશાળી ઉપચાર

રમતગમત દરમ્યાન થતી કોઈ પણ ઈજાઓ, સાંધાનો વા, સ્નાયુઓનો દુખાવો, બરસાઈટિસ, સ્નાયુઓ ખેંચાઈ જવા, શરીરમાં નીલજામાં બાઝવાં.

INDICATIONS: For treatment of muscle tear/strains/pain, bursitis, sports injuries, sprains, inflammation and healing of wounds.

ADEL 27 (INFLAMYAR) drops treats rheumatic, arthritic and inflammatory conditions to greatly ease pain and bring quick relief to afflicted patients - all without the side-effects of chemical drugs.

લક્ષણો: સોજો નવો નવો થયો હોય કે હઠીલો, રમતગમત દરમ્યાન થતી ઈજાઓ, મચકોડ, શરીરમાં નીલજામાં બાઝવાં, સ્નાયુઓ ખેંચાઈ જવા અને ગૃધ્રસી (સાયટિકા)ના ઉપચાર માટે.

એડલ 27 (ઇન્ફ્લેમ્યાર) આમવાત, સાંધાનો વા અને સોજાની તકલીફોનો ઉપચાર કરીને દુખાવો એકદમ ઘટાડે છે અને રોગીને તરત જ રાહત પહોંચાડે છે. હિમેટોમાટાર્ટિકોલિસ, ટેન્ટોવેમિનાઈટિસ, ઈપિકાન્ડિલાઈટિસ, માયોગેલોસિસ, મેનિસ્કોપેથિયા, નસોનો દુખાવો, કમરનો દુખાવો, થાપાનો દુખાવો, સાયટિકા, પાંસળીઓની વચ્ચે આવેલી નસોનો દુખાવો વગેરે કષ્ટોમાં આ ટીપાં, કોઈ પણ ગુકસાન વિના જ અસર કરે છે.

RECOMMENDED DOSAGE (Unless Otherwise Prescribed)

MANUFACTURED UNDER G.M.P. CERTIFICATE IN GERMANY

Cholesterol Management Drops

PLEVENT®
Cholesterol
Management Drops
Helps to manage high
bad cholesterol (LDL)
in the blood

Homeopathic Medicine

ADEL
28



ADEL
28

PLEVENT



FOR HIGH CHOLESTEROL કોલેસ્ટરોલના ઈલાજ માટે

INDICATIONS: For increased fat values in blood, high cholesterol and triglycerides and promotion of proper fat metabolism.

ADEL 28 (PLEVENT) drops can help return a patient to health by promoting proper fat metabolism and stimulating renal excretion to remove harmful metabolic waste products.

લક્ષણો: લોહીમાં ચરબીનું પ્રમાણ વધી જવું, કોલેસ્ટરોલમાં વધારો થવો જેવી સમસ્યાઓના ઉપચાર માટે અને ચરબીની ચયાપચયની ક્રિયાઓ યોગ્ય રીતે થાય તે માટે.

એડલ 28 (પ્લિવેન્ટ) ચરબીની ચયાપચયની ક્રિયાને નિયમિત બનાવે છે, મૂત્રપિંડોની કાર્યક્ષમતામાં વધારો કરે છે અને તેને પરિણામે ચયાપચયની ક્રિયા દરમ્યાન જે નુકસાનકારક તેમ જ શરીર માટે બિનજરૂરી પદાર્થો ઉત્પન્ન થયા હોય તેને શરીરમાંથી બહાર કાઢી નાખે છે.

RECOMMENDED DOSAGE (Unless Otherwise Prescribed)

Adults - 15-20 drops, 3 times a day in 1/4 cup of water

Original Packing : 20ml sealed bottle

MANUFACTURED UNDER G.M.P. CERTIFICATE IN GERMANY

UTI Drops

AKUTUR®
U.T.I. Drops
For urinary tract
infections (U.T.I.)

Homeopathic Medicine

ADEL
29



ADEL
29

AKUTUR



FOR URINARY TRACT INFECTION (U.T.I.)

મૂત્રમાર્ગમાં લાગતા ચેપ માટે

INDICATIONS: For acute and chronic urinary tract infections like cystitis or urethritis; also relieves nephritis' symptoms and helps in cystopyelitis as part of a complex treatment.

ADEL 29 (AKUTUR) drops provide a fast, powerful therapy for acute and chronic urological infections including cystitis, urethritis, nephritis, cystopyelitis, cystopyelonephritis and neuralgia vesicae. As a biological alternative to antibiotics, this remedy usually eliminates even the toughest urinary tract infections within a few days, especially those prevalent in young girls or women.

લક્ષણો: મૂત્રમાર્ગમાં ચેપ લાગવો (યૂ.ટી.આઈ.)

એડલ 29 (એકુટુર) મૂત્રમાર્ગમાં નવો ચેપ લાગ્યો હોય અથવા તો તે જૂની સમસ્યા હોય- જેમ કે મૂત્રાશય પ્રવાહ (સિસ્ટાઈટિસ), મૂત્રમાર્ગમાં બળતરા (યુરેથરાઈટિસ), ગુદામાં સોજો (નેફ્રાઈટિસ), સિસ્ટોપાઈલિટિસ, સિસ્ટોપાઈલોનેફ્રાઈટિસ વગેરેની ચિકિત્સા માટે આ ખૂબ ઝડપી અને અસરકારક ઔષધ છે. એન્ટિબાયોટિક્સના બાયોલોજિકલ વિકલ્પ તરીકે આ ઉપચાર, મૂત્રમાર્ગના સૌથી મુશ્કેલ ચેપને પણ થોડા દિવસોમાં જ દૂર કરે છે, ખાસ કરીને યુવતીઓ અને બહેનોમાં જોવા મળતા ચેપને.

RECOMMENDED DOSAGE (Unless Otherwise Prescribed)

Adults - 15-20 drops, Children - 7-10 drops, 3 times a day in 1/4 cup of water

MANUFACTURED UNDER G.M.P. CERTIFICATE IN GERMANY

Periods Regulating Drops

UPELVA®
Menstruation Drops
For complaints related to periods in women and helps in polycystic ovary syndrome (PCOS, PCOD) as part of a complex treatment
Homeopathic Medicine



**ADEL
31**

UPELVA



Menstruation Complaints માસિકધર્મની તકલીફો

INDICATIONS: For painful, irregular, early/late, heavy/scanty periods; breast swelling and mood swings.

ADEL 31 (UPELVA) drops provide a gentle therapy for painful menstruation, breast swelling, danger of prolapse, leucorrhoea and other symptoms.

લક્ષણો: માસિકધર્મ પીડાદાયક, અનિયમિત, વહેલો/મોડો, અતિશય/થોડાં પ્રમાણમાં આવવો જેવી સમસ્યાઓ, સ્તનમાં સોજો, મિજાજમાં ઉતાર ચઢાવ આવવો.

એડલ 31 (ઉપેલ્વા) પીડાદાયક માસિકધર્મ, સ્તનમાં સોજો આવવો, ગર્ભાશયનું ખસી જવું, શ્વેત પ્રદર વગેરે લક્ષણોના ઉપચાર માટે આ ટીપાંઓનો ઉપયોગ કરવામાં આવે છે.

RECOMMENDED DOSAGE (Unless Otherwise Prescribed)

Adults - 15-20 drops, Children - 7-10 drops, 3 times a day in 1/4 cup of water

Original Packing : 20ml sealed bottle

MANUFACTURED UNDER G.M.P. CERTIFICATE IN GERMANY

Inflammation Drops

OPSONAT®
Inflammation Drops
For all kinds of
inflammations including
inflammation and irritation
of mucous and serous
membranes.

Homeopathic Medicine

ADEL
32



ADEL
32

OPSONAT



**FOR INFLAMMATION OF DIFFERENT TYPES, PLEURISY,
INTERCOSTAL NEURALGIA & HEALING OF WOUNDS / INJURIES**

વિવિધ પ્રકારના સોજા, ફેફસાંમાં પાણી ભરાવું (પ્લૂરસી)

પાંસળીઓમાં દુખાવો, ઘા અને ઈજાઓના ઉપચારમાં ઉપયોગી

INDICATIONS: Inflammation of any organ or mucous membranes, formation of ulcers all over the body and rheumatic inflammations.

ADEL 32 (OPSONAT) drops promote healing of focal infections in various organs and stimulate, regulate and clean the blood. This medication also enhances the immune system's ability to eliminate pathogens including those found in therapy-resistant mycotic infections.

લક્ષણો: આખાં શરીરમાં સોજો, કોઈ પણ અંગ અથવા મ્યૂકસ મેમ્બ્રેનમાં સોજો, આમવાતનો સોજો અને અલ્સરની ફરિયાદો.

એડલ 32 (ઓપ્સોનેટ) જુદાં જુદાં અંગોમાં લાગેલા ગંભીર ચેપને ઠીક કરે છે, લોહી શુદ્ધ કરે છે, તેના પ્રવાહને ઉત્તેજન આપીને નિયમિત બનાવે છે. આ ઔષધિ રોગપ્રતિકારકશક્તિની, રોગોપચારનો પ્રતિરોધ કરી શકે તેવા માયોટિક ચેપ સહિતનાં રોગાણુઓને નાબૂદ કરવાની ક્ષમતામાં પણ વધારો કરે છે.

RECOMMENDED DOSAGE (Unless Otherwise Prescribed)

Adults - 15-20 drops, Children - 7-10 drops, 3 times a day in 1/4 cup of water

MANUFACTURED UNDER G.M.P. CERTIFICATE IN GERMANY

Oedema Drops

apo-OEDEM®

Oedema Drops

For water retention
(oedema) and swelling
of hands/feet

Homeopathic Medicine

ADEL

33



ADEL
33

apo-OEDEM



FOR WATER RETENTION (OEDEMA) & SWELLING OF HANDS & FEET

શરીરમાં પાણી ભરાવાને કારણે સોજો આવવો (ઇડીમા)
અને હાથ તેમ જ પગના સોજા માટે

INDICATIONS: Supportive treatment for different forms of oedema such as hepatic, kidney, lymphatic or cardiac related that cause swollen ankles and ascites as part of a complex treatment.

ADEL 33 (apo-OEDEM) drops are effective for treatment of different forms of oedema including cardiac, hepatic, renal, lymphatic and subcutaneous cell tissue.

લક્ષણો: શરીરના જુદા જુદા ભાગોમાં પાણી ભરાવાને કારણે થતા સોજા (જેમ કે, હૃદય, ચક્રત, મૂત્રપિંડ, લસિકા ગ્રંથિ અને ત્વચા નીચે)ના ઇલાજ માટે આ ઉત્તમ વિકલ્પ છે.

એડલ 33 (એપો-ઓડેમ) સોજો, રૂઘિરામિસરણ તંત્રની વિકૃતિઓ, લોહીનું પ્રમાણ વધારે પડતું હોવું, હૃદયને જ સીધું લોહી પહોંચાડનારી રક્તવાહિનીઓની અક્ષમતાને કારણે રૂઘિરામિસરણ ઓછું થવું, મૂત્રપિંડની ક્રિયાઓમાં ઊણપ- મંદ પડવી વગેરે જેવી તકલીફો દૂર કરે છે.

RECOMMENDED DOSAGE (Unless Otherwise Prescribed)

Adults - 15-20 drops, Children - 7-10 drops, 3 times a day in 1/4 cup of water

MANUFACTURED UNDER G.M.P. CERTIFICATE IN GERMANY

Spleen Drops

AILGENO®
Spleen Drops
Supports the treatment
of spleen and liver
dysfunction

Homeopathic Medicine

ADEL
34



ADEL
34

AILGENO



TREATMENT OF SPLEEN & LIVER DYSFUNCTION

બરોળ અને ચક્રતની કામગીરીમાં ગરબડના ઉપચાર માટે

INDICATIONS: To improve the spleen efficiency and its detoxification.

ADEL 34 (AILGENO) drops specifically stimulate and detoxify the spleen to eliminate focal infections and old deposits of toxins.

લક્ષણો: બરોળને વધારે કાર્યક્ષમ બનાવવા અને તેમાંથી વિષ દ્રવ્યોને બહાર કાઢી નાખવા માટે.

એડલ 34 (એઈલજિનો) આ ટીપાં મુખ્યત્વે બરોળમાં એકઠાં થયેલાં વિષ દ્રવ્યોનો નિકાલ કરીને તેને કાર્યક્ષમ બનાવે છે, જેથી તે જે-તે અંગમાં લાગેલા ચેપ અને જામી ગયેલાં જૂનાં વિષ દ્રવ્યોને બહાર ફેંકીને તેમનો નિકાલ કરી નાખે.

RECOMMENDED DOSAGE (Unless Otherwise Prescribed)

Adults - 15-20 drops, Children - 7-10 drops, 3 times a day in 1/4 cup of water

Original Packing : 20ml sealed bottle

MANUFACTURED UNDER G.M.P. CERTIFICATE IN GERMANY

Vitality Drops

POLLON
Vitality Drops
For sexual dysfunction
in men.

Homeopathic Medicine

ADEL
36



ADEL
36

POLLON



CURE OF ALL SEXUAL AILMENTS

બધા જ જાતીય રોગોના ઉપચાર માટે

INDICATIONS: Helps in different functional erection and emission complaints such as feeling of premature old age in young persons due to failing or feeble erection, premature/night-time emissions, emissions during stools or while urinating, emissions without erection and consequences of self-abuse (masturbation).

ADEL 36 (POLLON) drops intervenes to counteract all ill effects created by sexual aberrations in a most effective manner.

લક્ષણો: યુવાનોમાં કસમચે જ વૃદ્ધત્વનાં લક્ષણા, મૈથુન પ્રયાસ વખતે લિંગ ઢીલું, નિર્બળ લિંગ, શીઘ્રપતન, રાતમાં વીર્ય સ્ખલન, ગુરૂશંકા અને લઘુશંકા વખતે અનૈચ્છિક વીર્ય પતન, લિંગના કડક થવા પહેલાં જ વીર્ય સ્ખલન, હસ્તમૈથુનથી થતું નુકસાન.

એડલ 36 (પોલોન) યૌન વિચલનને કારણે થનારી ખરાબ અસરોને આ ટીપાં અસરકારકપણે અટકાવે છે.

RECOMMENDED DOSAGE (Unless Otherwise Prescribed)

Adults - 15-20 drops, 3 times a day in 1/4 cup of water

Original Packing : 20ml sealed bottle

MANUFACTURED UNDER G.M.P. CERTIFICATE IN GERMANY

Cramp Pain Drops

apo-SPAST®
Cramp Pain Drops
Supportive treatment
of spasms, convulsions
and cramps

Homeopathic Medicine

ADEL
38



ADEL
38

apo-SPAST



FOR FITS (CONVULSIONS) & CRAMPS વાઈ અને ખેંચ માટે

INDICATIONS: Treatment of twitching, convulsions, cramps in all body parts, stiffness and paralysis states.

ADEL 38 (apo-SPAST) is a complete treatment for all types of convulsions, cramps & stiffness in any part of body.

લક્ષણો: વાઈના હુમલા આવવા, આખાં શરીરમાં ખેંચ આવવી, જકડાઈ જવું અને પક્ષાઘાત (લકવો) જેવી સ્થિતિ સર્જવી.

એડલ 38 (એપો-સ્પેસ્ત) શરીર પર વિવિધ પ્રકારના હુમલા થવા, ખેંચ આવવી, અંગો જકડાઈ જવાં અને પક્ષાઘાત જેવી સ્થિતિ થતી અટકાવે છે.

RECOMMENDED DOSAGE (Unless Otherwise Prescribed)

Adults - 15-20 drops, Children - 7-10 drops, 3 times a day in 1/4 cup of water

MANUFACTURED UNDER G.M.P. CERTIFICATE IN GERMANY

Sciatica Drops

apo-SCIATICA

Sciatica Drops

For treatment of sciatica symptoms such as pain in legs, low back pain and helps in soft tissue inflammation

Homeopathic Medicine

ADEL
39



ADEL
39

apo-SCIATICA



**FOR SCIATICA, PAIN IN THE LEGS / ARMS
LOW BACK PAIN & SOFT TISSUE RHEUMATISM**

ગૃધ્રસી (સાયટિકા), પગ/હાથનો દુખાવો,
કમરના નીચલા હિસ્સામાં દુખાવો, કોમળ ટિશ્યૂઓના આમવાતના ઉપચાર માટે

INDICATIONS: For pain that radiates along the sciatic nerve from the lower back down to the legs, acute and chronic backache. Also helps in soft tissue inflammation.

ADEL 39 (apo-SCIATICA) drops are effective for treatment of the pain by unhindered circulation in congested regions of the body.

લક્ષણો: ગૃધ્રસી, પગ/હાથનો દુખાવો, કમરના નીચલા હિસ્સામાં દુખાવો, કોમળ ટિશ્યૂઓના આમવાતના ઉપચાર માટે

એડલ 39 (એપો-સાયટિકા) ગૃધ્રસી, પગ/હાથનો દુખાવો, કમરના નીચલા હિસ્સામાં દુખાવો, કોમળ ટિશ્યૂઓના આમવાત વગેરે રોગ લક્ષણોના ઉપચારમાં ફાયદાકારી છે.

RECOMMENDED DOSAGE (Unless Otherwise Prescribed)

Adults - 15-20 drops, 3 times a day in 1/4 cup of water

Original Packing : 20ml sealed bottle

MANUFACTURED UNDER G.M.P. CERTIFICATE IN GERMANY

Warts Drops



**ADEL
40**

VERINTEX



TREATMENT OF ALL TYPES OF WARTS

તમામ પ્રકારના મસાઓ માટેનો ઉપચાર

INDICATIONS: All forms of warts (juvenile and vulgar).

ADEL 40 (VERINTEX) drops helps in treatment of all type of warts.

લક્ષણો: તમામ પ્રકારના મસાઓ (ચીકણા અને ખરબચડા)

એડલ 40 (વેરિનટેક્સ) નામનાં ટીપાં બધા જ પ્રકારના મસાઓના ઉપચારમાં મદદરૂપ બને છે.

RECOMMENDED DOSAGE (Unless Otherwise Prescribed)

Adults - 15-20 drops, Children - 7-10 drops, 3 times a day in 1/4 cup of water

Original Packing : 20ml sealed bottle

MANUFACTURED UNDER G.M.P. CERTIFICATE IN GERMANY

Heart & Cardiovascular Drops

CARDINORMA®
Heart &
Cardiovascular Drops
Supports cardiovascular
function and age-related
cardiac conditions

Homeopathic Medicine

ADEL
43



**ADEL
43**

CARDINORMA



HEART DROPS (ANGINA: WEAKNESS OF HEART MUSCLES) & IRREGULAR HEART BEATS

હૃદય માટેનાં ટીપાં (એન્જાઈના- હૃદયના સ્નાયુઓની નબળાઈ) અને અનિયમિત ઘબકારા માટે

INDICATIONS: Cardiac insufficiency, angina pectoris, irregular heart beat, arteriosclerosis and cardiac spasms.

ADEL 43 (CARDINORMA) drops treat cardiac insufficiency, heart muscle weakness, apoplexy, angina pectoris, arteriosclerosis, extrasystole, tachycardia, cardiac spasms, and increase oxygen utilization.

લક્ષણો: હૃદય ઓછું કાર્યક્ષમ હોવું, હૃદયનો દુખાવો, એન્જાઈના, અનિયમિત ઘબકારા, ઘમનીઓનું ખરડ થવું અને હૃદય જકડાયેલું લાગવું.

એડલ 43 (કાર્ડિનોર્મા) હૃદય ઓછું કાર્યક્ષમ હોવું, સ્નાયુઓ નબળા હોવા, રક્તાઘાત, હૃદયમાં દુખાવો, ઘમનીઓ ખરડ થવી, હૃદયમાં આકુંચનની પ્રક્રિયા વધારે પ્રમાણમાં થવી, હૃદયના ઘબકારા ઝડપથી થવા (ટોકીકાર્ડિઆ). હૃદય જકડાયેલું લાગવું વગેરે રોગ લક્ષણોમાં આ ટીપાં લાભ કરે છે. તદુપરાંત તે હૃદયને લગતી તેમ જ પ્રાણવાયુ ઓછો પહોંચતો હોવાની સમસ્યાઓનાં મૂળ કારણોનો પણ ઉપચાર કરે છે.

RECOMMENDED DOSAGE (Unless Otherwise Prescribed)

Adults - 15-20 drops, Children - 7-10 drops, 3 times a day in 1/4 cup of water

MANUFACTURED UNDER G.M.P. CERTIFICATE IN GERMANY

Varicose Veins Drops

VENORBIS®
Varicose Veins Drops
For all types of complaints
of the veins

Homeopathic Medicine

ADEL
44



ADEL
44

VENORBIS

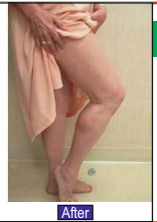

FOR DISEASES OF THE VEINS (VARICOSE VEINS)

નસોના રોગો માટે (વેરિકોઝ વેઇન્સ)

INDICATIONS: Supportive treatment for venous stasis (restricted blood flow), inflammation and clots, varicose ulcers and cramps in vessels of the leg.

ADEL 44 (VENORBIS) drops are very useful homeopathic complex which treats the diseases of varicose veins successfully.

લક્ષણો: નસો જામી જવાની, તેમાં અવરોધ ઉત્પન્ન થવાની તેમ જ અન્ય વેરિકોઝ સમસ્યાઓ માટે.

એડલ 44 (વેનોર્બિસ) આ બદ્ધ જ ઉપયોગી હોમિયોપેથિક ટીપાં છે, જે નસો અને વેરિકોઝ વેનના રોગનો સફળ ઉપચાર કરે છે.

RECOMMENDED DOSAGE (Unless Otherwise Prescribed)

Adults - 15-20 drops, 3 times a day in 1/4 cup of water

Original Packing : 20ml sealed bottle

MANUFACTURED UNDER G.M.P. CERTIFICATE IN GERMANY

Lymph & Tumour Drops

ITIRES®

Lymph & Tumour
Drops (adjuvant)

For supportive treatment
of swollen lymph tissue,
inflamed glands/nodes;
helps cleanse and detoxify
the body and supports
the treatment of cancer
(adjuvant)

ADEL

48

Homeopathic Medicine

PEKANA



ADEL
48

ITIRES



**FOR SWOLLEN LYMPH NODES, BOOSTING OF IMMUNITY
& SUPPORTIVE TREATMENT OF CANCER**

લસિકા ગ્રંથિઓમાં સોજા માટે, રોગપ્રતિકાર શક્તિ વધારવા અને
કેન્સરમાં સહાયકારી ઈલાજ માટે

INDICATIONS: For lymphatic infections, pus-producing infections, mumps, adenoma, mastitis, benign swelling of the breast glands and neoplasm as part of a complex treatment. Boosts immunity to help in cancer treatment (adjuvant).

ADEL 48 (ITIRES) drops stimulate and detoxify the entire lymphatic system (a vital part of the immune response), to help speed excretion of toxins during acute and chronic illnesses. It also boosts the immune system, helps treat cancerous skin growths and functions as a diuretic.

લક્ષણો: લસિકા ગ્રંથિઓમાં ચેપ, પડ થાય તે પ્રકારનો ચેપ, ગાલપચોળિયાં, એડેનોમા, મસ્ટાઈટિસ, જટિલ ઉપચારને કારણે સ્તન ગ્રંથિઓમાં સોજો અને રસોળી જેવી તકલીફો તેમ જ કેન્સર માટેના સહાયક રોગોપચાર તરીકે.

એડલ 48 (ઈટિરેસ) કોઈ રોગ નવા થયા હોય અથવા તો જૂના થઈ ગયા હોય તેવા રોગો દરમિયાન વિષ દ્રવ્યોના નિકાલનું કામ ઝડપી બનાવવા માટે, રોગપ્રતિકારક શક્તિ સતેજ બનાવીને સમગ્ર લસિકાતંત્રને વિષ દ્રવ્યોથી મુક્ત કરે છે. દરેક પ્રકારનાં કેન્સરના ઉપચારમાં આ ફાયદાકારી છે, કેમ કે લસિકાતંત્રમાં ઉત્પન્ન થતા અવરોધ છેવટે તો સંયોજી ટિશ્યુઓને વિષાક્ત બનાવતા હોય છે.

RECOMMENDED DOSAGE (Unless Otherwise Prescribed)

Adults - 15-20 drops, Children - 7-10 drops, 3 times a day in 1/4 cup of water
Original Packing : 20ml sealed bottle

MANUFACTURED UNDER G.M.P. CERTIFICATE IN GERMANY

Diarrhoea Drops

apo-ENTERIT®
Diarrhoea Drops

For diarrhoea, gastroenteritis, abdominal cramps and food poisoning

Homeopathic Medicine

ADEL
49



ADEL
49

apo-ENTERIT



**FOR DIARRHOEA, GASTROENTERITIS,
ABDOMINAL CRAMPS AND FOOD POISONING**

ઝાડા, આંતરડાંમાં સોજો, પેટમાં ચૂંક આવવી
અને વિષાક્ટ ભોજનને કારણે થનારી તકલીફોમાં

INDICATIONS: Diarrhoea of all types including those due to nutritional disturbance and gastroenteritis.

ADEL 49 (apo-ENTERIT) drops can be prescribed to treat nausea, abdominal cramping and mild cases of diarrhea that often arise during summer due to infections or food poisoning. This medication can also be used to address chronic forms of colitis, such as Crohn's disease and Irritable Bowel Syndrome.

લક્ષણો: પોષણની ગરબડ તેમ જ આંતરડાંના સોજાને કારણે થનારા ઝાડાઓ સહિત, તમામ પ્રકારના ઝાડા માટે.

એડલ 49 (એપો-એન્ટેરિટ) આ ટીપાં મોળ ચડવી, પેટમાં ચૂંક આવવી જેવી તકલીફોથી લઈને ગરમીમાં ચેપ લાગવાને કારણે અથવા વિષાક્ટ ભોજન કરવાને પરિણામે થતા ઝાડાના ઉપચારમાં આપી શકાય. જૂના મરડા (કોલાઈટિસ) અને આઈ.બી.એસ. (ઈરિટેબલ બોવેલ સિન્ડ્રોમ)માં પણ આ દવા ઉપયોગી છે. ઝાડાને કારણે જોવા મળતાં વિભિન્ન લક્ષણો અને આંતરડાંની નળીના સોજાને પણ આ દવા મટાડે છે.

RECOMMENDED DOSAGE (Unless Otherwise Prescribed)

Adults - 15-20 drops, Children - 7-10 drops, 3 times a day in 1/4 cup of water

MANUFACTURED UNDER G.M.P. CERTIFICATE IN GERMANY

Worms Drops

HELMIN

Worms Drops

Supportive treatment to address symptoms of all types of worms in the intestines in children and adults

Homeopathic Medicine

ADEL
50



ADEL
50

HELMIN



FOR DEWORMING CHILDREN & ADULTS

બાળકો અને મોટેરાંઓ-
તમામનાં પેટનાં ફૂમિઓ નષ્ટ કરવા માટે

INDICATIONS: For symptoms associated with parasitic infections including disturbed gut symbiosis, abdominal pain, unexplained hunger pangs, rash and itchiness in anus/rectum.

ADEL 50 (HELMIN) drops Supportive Treatment to address symptoms of All types of Worms in the intestines in Children And Adults.

લક્ષણો: પેટમાં ફૂમિઓ, પેટનાં આંતરડાંમાં તકલીફ, પેટમાં દુખાવો, મળદ્વાર પર ચકામાં પડવાં, ખરજ આવવી જેવાં લક્ષણોના ઉપચાર માટે.

એડલ 50 (હેલ્મિન) બાળકો અને મોટેરાંઓ – બધાંનાં આંતરડાંમાં થનારા બધા પ્રકારનાં ફૂમિઓની આ દવા છે.

RECOMMENDED DOSAGE (Unless Otherwise Prescribed)

Adults - 15-20 drops, Children - 7-10 drops, 3 times a day in 1/4 cup of water

Original Packing : 20ml sealed bottle

MANUFACTURED UNDER G.M.P. CERTIFICATE IN GERMANY

Anxiety & Stress Drops

PSY-stabil®
Anxiety & Stress
Drops

For restlessness, lack
of concentration and
nervous exhaustion
(fatigue)

Homeopathic Medicine

ADEL
51

PSY-stabil®
Anxiety & Stress Drops
ADEL
51
MADE IN GERMANY
20 ml

PEKANA

ADEL
51

PSY-stabil



**FOR ANXIETY, LACK OF CONCENTRATION,
RESTLESSNESS & NERVOUS EXHAUSTION**

**વ્યગ્રતા, એકાગ્રતાનો અભાવ,
અજંપો અને નર્વના થાક માટે**

INDICATIONS: For mental and emotional stress, mood swings, excessive worry, agitation and panicky feeling, school/examination anxiety.

ADEL 51 (PSY-stabil) drops treat mental and emotional stress dysfunction that result in nervous exhaustion . enables patients to once again function normally in their daily social and job responsibilities.

લક્ષણો: માનસિક અને ભાવનાત્મક કારણોને લીધે તાણ અનુભવવી, કારણ વિના જ મિજાજ બદલાવો, વધારે પડતી ચિંતા, શાળા/પરીક્ષાની ચિંતા.

એડલ 51 (પીએસવાય-સ્ટેબિલ) આ ટીપાં દ્વારા ચિકિત્સા કરવાને પરિણામે રોગી ફરીથી પોતાની સામાન્ય દિનચર્યામાં આવી જાય છે.

RECOMMENDED DOSAGE (Unless Otherwise Prescribed)

Adults - 15-20 drops, Children - 7-10 drops, 3 times a day in 1/4 cup of water

Original Packing : 20ml sealed bottle

MANUFACTURED UNDER G.M.P. CERTIFICATE IN GERMANY

Heart Care Drops

**ADEL
54**

CANGUST



CANGUST®
Heart Care Drops
Useful adjunct for
prevention of coronary
disease and for follow
up support after a
heart attack

Homeopathic Medicine

**ADEL
54**



PEKANA®

**FOR PREVENTION & FOLLOW-UP TREATMENT
AFTER A HEART ATTACK**

**હૃદયરોગ અટકાવવા અને હૃદયરોગનો
હુમલો થયા પછીના ઉપચાર માટે**

INDICATIONS: Prevention of heart attack and follow up after heart attack.

ADEL 54 (CANGUST) drops provide anti-inflammatory, anti-thrombotic properties that help prevent coronary insufficiency and sclerosis.

લક્ષણો: હૃદયરોગનો હુમલો અટકાવવા અને હૃદયરોગનો હુમલો થયા પછીના ઉપચાર માટે ઉત્તમ.

એડલ 54 (કેંગસ્ટ) આ ઔષધને કારણે સોજો નથી આવતો અને લોહીમાં ગઠ્ઠા પણ નથી બાઝતા. હૃદયના સ્નાયુઓને વધારે પડતા એસિડિક (અમ્લીય) બનાવતાં અટકાવે છે, સાથોસાથ હૃદય રોગના હુમલાથી પણ બચાવે છે. તદુપરાંત ઉપચાર સમયની સાથે નિર્ધારિત દવાઓનું પ્રમાણ ઓછું કરીને રોગીને સક્ષમ બનાવે છે.

RECOMMENDED DOSAGE (Unless Otherwise Prescribed)

Adults - 15-20 drops, Children - 7-10 drops, 3 times a day in 1/4 cup of water

Original Packing : 20ml sealed bottle

MANUFACTURED UNDER G.M.P. CERTIFICATE IN GERMANY

Spondylitis Drops

TINAL

Spondylitis Drops
For spondylitis related
stiffness and pain in
neck and back

Homeopathic Medicine

ADEL
55



ADEL
55

TINAL



PAIN, STIFFNESS IN NECK & SHOULDER
ગળાં અને ખભામાં દુખાવો, જકડાઈ જવાં

INDICATIONS: For relief from symptoms of spondylitis especially cervical, numbness, tingling, vertigo, ear noise, nausea and giddiness.

ADEL 55 (HELMIN) drops For spondylitis related stiffness and pain in neck and back.

લક્ષણો: આ ટીપાં ગળું અને પીઠમાં દુખાવો, ચક્કર, કાનમાં અવાજ આવવો, માથું દુખવું, મોળ ચડવી, હાથ પગ બહેરાં થઈ જવાં જેવી તકલીફોમાં ઉપયોગી છે. ખભા, કમર, કરોડરજુના મણકાઓના સાંધામાં દુખાવો થવો વગેરે માટે ઉપયોગી છે.

એડલ 55 (હેલ્મિન) ગળું અને પીઠમાં દુખાવો થવો, અકડાઈ જવાં (સ્પોન્ડિલાઈટિસ)ની આ દવા છે.

RECOMMENDED DOSAGE (Unless Otherwise Prescribed)

Adults - 15-20 drops, Children - 7-10 drops, 3 times a day in 1/4 cup of water

Original Packing : 20ml sealed bottle

MANUFACTURED UNDER G.M.P. CERTIFICATE IN GERMANY

Immune System Drops

HABIFAC®
Immune System
Drops

For chronic sickness
disposition, tendency
to allergies and weak
immune system

Homeopathic Medicine

ADEL
56



ADEL
56

HABIFAC

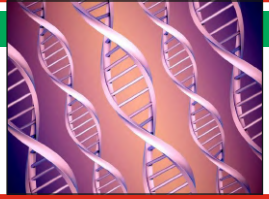

**FOR TREATMENT OF INFECTIONS OF ALL TYPES
INCLUDING GENETIC PREDISPOSITION**

**આનુવાંશિક ગરબડની સ્થિતિ અને
બધા જ પ્રકારના ચેપના ઉપચાર માટે**

INDICATIONS: Treatment of patient's permanent sickness disposition by elimination of chronic toxic burden due to a genetically compromised immune system and infections.

ADEL 56 (HABIFAC) drops help eliminate the chronic toxic burden and addresses patient's permanent sickness disposition. This remedy also treats a genetically compromised immune system, connective tissue intoxicification, constitutional anomalies and derailed metabolic processes.

લક્ષણો: આનુવાંશિક ઊણપો અને ચેપને કારણે વ્યક્તિની રોગપ્રતિકાર શક્તિમાં જે વિષ દ્રવ્યો એકઠાં થઈ જતાં હોય છે તેને નામશેષ કરીને, બીમારીઓનો કાયમી ઉપચાર.

એડલ 56 (હેબિકેક) ટીપાં જૂના વિષાકત પદાર્થ અને ઘર કરી ગયેલી બીમારીને હટાવી ભગાવવામાં મદદરૂપ બને છે. રોગપ્રતિરોધક પ્રણાલીમાં આનુવાંશિક ખામીઓ, ટિશ્યુઓમાં વિષ દ્રવ્યો એકઠાં થઈ જવાં, શારીરિક રચનામાં વિકૃતિઓ અને ચયાપચયની ક્રિયામાં ખરાબી ઊભી થવી – જેવી સ્થિતિમાં પણ આ ટીપાં લાભકારી છે.

RECOMMENDED DOSAGE (Unless Otherwise Prescribed)

Adults - 15-20 drops, Children - 7-10 drops, 3 times a day in 1/4 cup of water
Original Packing : 20ml sealed bottle

MANUFACTURED UNDER G.M.P. CERTIFICATE IN GERMANY

Digestion Drops

SPECI-CHOL

Digestion Drops

For weak digestion,
disorder of pancreas &
liver, gastric complaints,
flatulence

Homeopathic Medicine

ADEL
57



ADEL
57

SPECI-CHOL



**FOR WEAK DIGESTION, GASTRIC COMPLAINTS
DISORDER OF PANCREAS & LIVER, FLATULENCE**

નબળું પાચન, પેટ ગરબડની ફરિયાદો, સ્વાદુપિંડ
અને ચક્રતમાં વિકૃતિ જેવી સમસ્યાઓ માટે

INDICATIONS: Supportive remedy to strengthen the functioning of digestive organs such as pancreas, liver and gallbladder.

ADEL 57 (SPECI-CHOL) drops for weak digestion, disorder of pancreas & liver, gastric complaints, flatulence.

લક્ષણો: પાચનતંત્રનાં અંગો જેવાં કે સ્વાદુપિંડ, ચક્રત અને ગોલબ્લેડરને વધારે સ્વસ્થ, મજબૂત બનાવવા માટેનો, પેટની તકલીફો અને વાયુસંબંધિત રોગોનો સહાયક ઉપચાર.

એડેલ 57 (સ્પેસિ-કોલ) સ્વાદુપિંડમાં થનારી ગરબડની સાથોસાથ અંતઃસ્રાવી અને બાહ્યસ્રાવી સ્રાવોને નિયંત્રિત કરનારું આ એક સારું ઔષધ છે.

RECOMMENDED DOSAGE (Unless Otherwise Prescribed)

Adults - 15-20 drops, Children - 7-10 drops, 3 times a day in 1/4 cup of water

Original Packing : 20ml sealed bottle

MANUFACTURED UNDER G.M.P. CERTIFICATE IN GERMANY

Adrenal Gland Drops

SUPREN

Adrenal Gland Drops

For the strengthening
the functioning of the
adrenal gland and related
hormonal imbalance

Homeopathic Medicine

ADEL
61



ADEL
61

SUPREN

Disorders of the Adrenal Gland

FOR STRENGTHENING OF ADRENAL GLAND

એડ્રિનલ ગ્રંથિને મજબૂત બનાવવા માટે

INDICATIONS: For strengthening and regulation of adrenal gland, hormonal imbalances that could cause fatigue, body aches, unexplained weight loss, low blood pressure as part of a complex treatment

ADEL 61 (SUPREN) drops helps strengthening the functioning of the adrenal gland and related hormonal imbalance.

લક્ષણો: એડ્રિનલ ગ્રંથિ નબળી હોવાને કારણે જોવા મળતાં લક્ષણોના ઉપચાર સહિત જૂનો થાક, ભૂખ ઓછી લાગવી અથવા પેટ તેમજ આંતરડાંની ફરિયાદો માટે.

એડલ 61 (સુપ્રેન) એડ્રિનલ ગ્રંથિને મજબૂત, નિયંત્રિત અને વિષ દ્રવ્યોથી મુક્ત કરે છે.

RECOMMENDED DOSAGE (Unless Otherwise Prescribed)

Adults - 15-20 drops, Children - 7-10 drops, 3 times a day in 1/4 cup of water

MANUFACTURED UNDER G.M.P. CERTIFICATE IN GERMANY

Uric Acid Drops

MUNDIPUR

Uric Acid Drops

For increased uric acid,
gout and supportive in
elimination of toxic waste

Homeopathic Medicine

ADEL

64



ADEL
64

MUNDIPUR



**HIGH URIC ACID LEVELS, GOUT,
IMPROVES KIDNEY FUNCTION**

ચુરિક એસિડ વધી જવું, ગાઉટ, મૂત્રપિંડની કામગીરી સુધારે છે

INDICATIONS: For increased uric acid, gout and supportive in elimination of toxic waste.

MUNDIPUR (ADEL 64) drops helps for cleaning and purifying the connective tissues, alleviate symptoms that accompany a slowed or derailed metabolism, such as increased mineralization of the body, MUNDIPUR (ADEL 64) drops also stimulates the drainage of metabolic waste products, regulates intestinal excretion, combats gout that accompanies cellulite development and eliminates uric acid deposits.

લક્ષણો: ચુરિક એસિડ વધી જવાને કારણે ગાઉટ અને શરીરમાંથી વિષદ્રવ્યોને બહાર કાઢવાની દવા

મુંદીપુર (એડલ 64) આ ટીપાં સંયોગી ટિશ્યૂઓને ઠીક કરીને, શરીરની બગડેલી પાચન વ્યવસ્થાને બરોબર કરે છે. પાચનતંત્રને બરોબર કરવા દ્વારા શરીરના વિકાસમાં મદદ કરે છે. શરીરમાં રહેલાં વિષ દ્રવ્યોની હકાલપટ્ટી કરીને, આંતરડાંની ગંદકી સાફ કરીને ગાઉટ અને સોજાવાળા સાંધાઓને બરોબર કરે છે.

RECOMMENDED DOSAGE (Unless Otherwise Prescribed)

Adults - 15-20 drops, Children - 7-10 drops, 3 times a day in 1/4 cup of water

MANUFACTURED UNDER G.M.P. CERTIFICATE IN GERMANY

Body Temperature Management Drops

FEPYR
Viral Fever Drops
For management of fever
caused by infections

Homeopathic Medicine

ADEL
65



ADEL
65

FEPYR



**FOR MANAGEMENT OF FEVER
CAUSED BY INFECTIONS**
ચેપ લાગવાને કારણે આવનારા તાવ માટે

INDICATIONS: Supportive remedy for all kinds of fever (low/high grade) caused by underlying infections. Supports the treatment of acute fevers such as influenza, dengue, malaria, chickungunya etc, especially in children.

ADEL 65 (FEPYR) drops helps in all kind of fever often due to an underlying infection. These infections are generally accompanied by body ache, joint pain, headache, skin rashes and an acute respiratory tract infection. **ADEL 65** can be used to reduce the fever where a high fever is present.

લક્ષણો: શરીરમાં અંદર રહેલા ચેપને કારણે આવનારા તાવમાં ઉપયોગી. ઈન્ફ્લુએન્ઝા, ડેન્ગ્યુ, મેલેરિયા, ચિકનગુનિયા વગેરે તાવના ઉપચારમાં અને ખાસ કરીને બાળકોના કિસ્સામાં એક ઉપયોગી ઈલાજ છે.

એડલ 65 (ફીપાયર) ટીપાં, અવારનવાર આવતા અને ખાસ કરીને શરીરની અંદર રહેલા ચેપને કારણે વારંવાર આવનારા તાવમાં ઉપયોગી છે. આ ચેપની સાથે સાથે સામાન્ય રીતે શરીર દુખવું, સાંઘાઓમાં દુખાવો, માથું દુખવું, ત્વચા પર ચકામાં પડવાં અને શ્વસનમાર્ગમાં તીવ્ર ચેપ લાગવા જેવી સમસ્યાઓ પણ થતી જોવા મળે છે. એડલ 65નો ઉપયોગ બહુ વધારે તાવ હોય ત્યાં તાવ ઓછો કરવા માટે કરી શકાય.

RECOMMENDED DOSAGE (Unless Otherwise Prescribed)

Adults - 15-20 drops, Children - 7-10 drops, 3 times a day in 1/4 cup of water

MANUFACTURED UNDER G.M.P. CERTIFICATE IN GERMANY

Detoxification Drops

TOXEX®
Detoxification Drops
"The Blood Purifier" for
support in removal of
toxins and general body
cleansing processes.

Homeopathic Medicine

ADEL
66



ADEL
66

TOXEX



FOR REMOVAL OF EXTERNAL & INTERNAL TOXINS

શરીરની અંદર અને બહાર રહેલાં વિષ દ્રવ્યોથી
મુક્તિ મેળવવા માટે

INDICATIONS: Helps cleanse and detoxify the body from internal and external toxins (such as high doses of alcohol, heavy metals etc.) and supports the treatment of infections of organs and mucous membranes.

ADEL 66 (TOXEX) drops is a "THE BLOOD PURIFIER" and helps eliminate toxins produced by alcohol, allopathic drugs, septic conditions of the blood, foci, metabolic waste products and heavy metals such as cadmium, lead and mercury found in amalgam fillings.

લક્ષણો: મદિરા, રાસાયણિક દવાઓ અને ભારી ઘાતુઓને કારણે ઉત્પન્ન થતાં બાહ્ય અને આંતરિક વિષાક્ટ દ્રવ્યોને દૂર કરવા અને અંગો તથા મ્યૂક્સ મેમ્બ્રેનને લાગનારા ચેપના ઉપચાર માટે.

એડલ 66 (ટોક્સેક્સ) ટીપાંઓ નિયમિત પીવાથી મદિરા, એલોપેથિક દવાઓ, રક્તમાં રહેલાં વિષ દ્રવ્યો, ચયાપચયની ક્રિયાને કારણે બિનજરૂરી પદાર્થો અને કેડમિયમ, સીસું તેમ જ પારા જેવી ઘાતુઓને કારણે ઉત્પન્ન થનારાં વિષને નષ્ટ કરવામાં મદદ મળી રહે છે.

RECOMMENDED DOSAGE (Unless Otherwise Prescribed)

Adults - 15-20 drops, Children - 7-10 drops, 3 times a day in 1/4 cup of water

MANUFACTURED UNDER G.M.P. CERTIFICATE IN GERMANY

Circulatory Drops



**ADEL
69**

CLAUPAREST



**CIRCULATORY DISTURBANCES SUCH AS NUMBNESS
VERTIGO, TINGLING SENSATION, CRAMPS**
રૂઘિરાભિસરણામાં ગરબડને કારણે ચક્કર આવવા (વર્ટિગો),
ઝણઝણી ચડવી, ખેંચ આવવી, માંસ ગળી જવું (ગેંગરીન) વગેરે

INDICATIONS: Beneficial support for arterial and venous circulatory disorders of various causes

Circulatory disturbances can cause a wide variety of symptoms that range from numbness, cramps and tingling sensations to gangrenous processes. **ADEL 69 (CLAUPAREST)** drops help eliminate these underlying circulatory disruptions.

લક્ષણો: રૂઘિરાભિસરણામાં ગરબડને કારણે ચક્કર આવવા, ઝણઝણી ચડવી વગેરેના ઉપચાર માટે ઉપયોગી.

એડલ 69 (ક્લૌપારેસ્ટ) શરીરમાં રૂઘિરાભિસરણામાં ગરબડ થવાને કારણે અનેક પ્રકારનાં લક્ષણો જોવા મળે છે, જેવાં કે : અંગોનું બહેરાં થવું, ખેંચ આવવી, ઝણઝણી ચડવી વગેરે. એડલ 69 ટીપાં, મનોવૈજ્ઞાનિક તેમ જ શારીરિક કારણોસર ચયાપચયની પ્રક્રિયામાં જે વિકૃતિ આવે છે, તેને દૂર કરે છે.

RECOMMENDED DOSAGE (Unless Otherwise Prescribed)

Adults - 15-20 drops, Children - 7-10 drops, 3 times a day in 1/4 cup of water

MANUFACTURED UNDER G.M.P. CERTIFICATE IN GERMANY

Anti-fungal Drops

MUCAN

Anti-fungal Drops
For fungal infections of
hair, nails and skin

Homeopathic Medicine

ADEL
73



ADEL
73

MUCAN



FOR FUNGAL INFECTIONS OF HAIR, NAILS & SKIN

વાળ, નખ અને ત્વચામાં લાગતી
ફૂગના ચેપનો ઉપચાર

INDICATIONS: For supportive treatment of fungal infections by promoting a healthy acid-base balance.

ADEL 73 (MUCAN) drops heal mycotic infections caused by Candida, Mucor racemosus and Aspergillus niger. This medication is extremely effective as it helps change the body's systemic terrain the most important step in combating fungal infections.

લક્ષણો: શરીરમાં ફૂગસ અને જીવાણુઓના લાગેલા ચેપના ઉપચાર માટે.

એડલ 73 (મ્યુકેન) આ ટીપાં, એવા રોગીઓ માટે જરૂરી છે, જેઓએ ખાસ કરીને એલોપેથિક એન્ટિબાયોટિક દવાઓ અથવા ફૂગસ વિરોધી દવાઓનું વધારે પડતું સેવન કર્યું હોય.

RECOMMENDED DOSAGE (Unless Otherwise Prescribed)

Adults - 15-20 drops, Children - 7-10 drops, 3 times a day in 1/4 cup of water

Original Packing : 20ml sealed bottle

MANUFACTURED UNDER G.M.P. CERTIFICATE IN GERMANY



Pain Relief Ointment

**ADEL
75**

INFLAMYAR



FOR SPORTS INJURIES, SPRAINS, BRUISES, JOINT PROBLEMS, MUSCLE STRAINS, ACUTE / CHRONIC INFLAMMATION & SCIATICA PAIN

રમતગમત દરમ્યાન થનારી ઈજાઓ, મચકોડ આવવી, નીલજામાં થવાં, ઉઝરડા પડવાં સાંધાઓની સમસ્યા, સ્નાયુઓ ખેંચાઈ જવા, તીવ્ર/હઠીલો સોજો અને સાયટિકાના દુખાવા માટે સાંધાઓની સમસ્યાઓ,

INDICATIONS: For application on injuries, sprains, bruises, wounds, joint problems, muscle strains, acute/chronic inflammation and sciatica pain.

ADEL-75 (INFLAMYAR) ointment is invaluable for healing traumatic sports injuries such as sprains, bruises & ligament strain. It eases pain & brings quick relief to inflammatory conditions. ADEL-75 also effectively treats hip pain including sciatica pain.

લક્ષણો: સોજો, ગાઉટ, સ્નાયુઓનો દુખાવો, મચકોડ, નીલજામાં બાઝવાં, રમતગમત દરમ્યાન થનારી ઈજાઓ, તીવ્ર/હઠીલા સોજા અને સાયટિકાના દુખાવા માટે.

એડલ 75 (ઇન્ફ્લેમ્યાર) નામનો મલમ રમતગમત દરમ્યાન થનારી ઈજાઓ જેવી કે સ્નાયુઓ ખેંચાઈ જવા, મચકોડ આવવી, લિગામેન્ટને ઈજા વગેરે માટે અમૂલ્યપણે ઉપયોગી છે. તે દુખાવો ઓછો કરે છે અને સોજાની સ્થિતિમાં ઝડપી રાહત આપે છે. સાયટિકા સહિતના થાપાના દુખાવાનો પણ તે અસરકારકપણે ઈલાજ કરે છે.

RECOMMENDED DOSAGE (Unless Otherwise Prescribed)

Rub in locally or apply using a bandage / dressing three times a day

Original Packing : 35gm sealed tube.
(FOR EXTERNAL USE ONLY)

MANUFACTURED UNDER G.M.P. CERTIFICATE IN GERMANY

Skin Ointment



**ADEL
78**

DERCUT



**FOR PSORIASIS, PIMPLES (ACNE VULGARIS),
ECZEMA, URTICARIA AND OTHER SKIN DISEASES**
સોરાયસિસ, ખીલ (એકની વલ્ગેરિસ), એક્ઝિમા,
અર્થિકેરિઆ અને ત્વચાના અન્ય રોગો માટે.

INDICATIONS: For psoriasis, pimples (acne vulgaris), eczema, urticaria and other skin diseases.

ADEL 78 (DERCUT) ointment helps treat acne, psoriasis, eczema, hives, oozing rashes, herpes zoster, itching dermatitis, impetigo, insect bites, carbuncles and furuncles.

લક્ષણો: ત્વચાના સામાન્ય રોગો, સોરાયસિસ, એક્ઝિમા, ન્યૂરો ડર્મેટાઇટિસ, ખીલ, ફોડલીઓ, હર્પિસ, જીવડાં કરડવા સહિતના અને ત્વચાના અન્ય રોગો.

એડલ 78 (ડેરકટ) આ મલમ ખીલ, સોરાયસિસ, એક્ઝિમા, અર્થિકેરિઆ, ચકામાં પડવાં, હર્પિસ, જોસ્ટર, ત્વચાનું ખરજપું, ઇમ્પીટિગો, જીવડાં કરડવાં, અનેક મોઢાંવાળી મોટી ફોડલીઓ અને ગૂમડાંઓમાં ફાયદાકારી છે.

RECOMMENDED DOSAGE (Unless Otherwise Prescribed)

Rub in locally or apply using a bandage / dressing three times a day

Original Packing : 35gm sealed tube

(FOR EXTERNAL USE ONLY)

MANUFACTURED UNDER G.M.P. CERTIFICATE IN GERMANY

Iron Tonic

**FERRODONA®
TONIC**

Iron Tonic
A powerful tonic for anaemia
that increases haemoglobin
in the blood by stimulating the
iron exploitation by the body.
Homeopathic Medicine

ADEL
79

MADE IN GERMANY

PEKAN



**ADEL
79**

FERRODONA



FOR ANAEMIA AND PREVENTION OF IRON DEFICIENCY
લોહીમાં રક્તકણોની ઊણપ (પાંડુ-એનિમિયા)થી બચવા માટે

INDICATIONS: For anaemia due to iron deficiency, poor nutrition, pregnancy, excessive bleeding and all other causes resulting in poor stimulation of iron exploitation by the body.

ADEL 79 (FERRODONA TONIC) syrup provides the body with high quality iron, helps ensure the blood is supplied with essential minerals and rejuvenate the organs that furnish the body with blood.

લક્ષણો: લોહ તત્વ અને પોષણની કમી, ગર્ભાવસ્થા, વધારે પડતો રક્તસ્રાવ અને અન્ય કારણોસર થનારા પાંડુ રોગ માટે.

એડલ 79 (ફેરોડોના ટોનિક) શરીરને ઉચ્ચ ગુણવત્તાવાળાં લોહ તત્ત્વો પૂરાં પાડે જ છે, સાથોસાથ લોહીને જરૂરી ખનિજતત્ત્વો પૂરાં પાડે છે અને શરીરને લોહી પહોંચાડનારાં અંગોને ફરી સક્રિય થવામાં પણ મદદ કરે છે.

RECOMMENDED DOSAGE (Unless Otherwise Prescribed)

Adults: one tablespoon, Children: one teaspoon, 3 times a day

MANUFACTURED UNDER G.M.P. CERTIFICATE IN GERMANY

Liver Tonic



**ADEL
82**

HEPAT Tonic



FOR JAUNDICE, ENLARGED LIVER, HELPS IN CHRONIC LIVER DISEASES, PREVENTION OF LIVER DAMAGE
કમળો, લિવર વધવું, લિવરના હઠીલા રોગોમાં મદદરૂપ થાય છે, લિવરને નુકસાન થતું અટકાવે છે

INDICATIONS: This specially formulated combination rejuvenates and tones up the hepatic cells and tissues aiding in normalization of the liver function. As part of a complex therapy, this tonic can also reduce toxic liver damage, hepatitis due to alcohol abuse, obesity, diabetes and high level of fats in the blood.

ADEL 82 (HEPAT Tonic) drops For improving liver function in sluggish or enlarged liver and supports prevention of liver damage. supportive treatment for chronic liver diseases like cirrhosis.

લક્ષણો: આ સંયોજન ખાસ કરીને લિવરને પુનઃચેતનવંતું બનાવવા, તેની કામગીરી બહેતર બનાવવા, લિવરને નુકસાન પહોંચાડનારા પદાર્થોને શરીર બહાર કાઢવા, મદિરાનાં વધારે પડતાં સેવનને કારણે નુકસાનગ્રસ્ત થયેલાં લિવરને ફરી ઠીક કરવા, મેદસ્વીતા, મધુપ્રમેહ અને લોહીમાં ચરબીનું પ્રમાણ વધી જવા વગેરે જેવી સમસ્યાઓ માટે આ ઉત્તમ ઔષધ છે.

એડલ 82 (હિપેટ ટોનિક) લિવરની બીમારીઓમાં અને ખાસ કરીને લિવરને વધતું અટકાવવા તથા તેને નુકસાનગ્રસ્ત થતું બચાવવા તેમ જ લિવર સિરોસિસ માટેની સરસ ઔષધિ છે.

RECOMMENDED DOSAGE (Unless Otherwise Prescribed)
Adults one tablespoon, children one teaspoon 3 times a day before meals.
Original Packing : 150ml sealed bottle

MANUFACTURED UNDER G.M.P. CERTIFICATE IN GERMANY

Cough Syrup

**BRONCHI-
PERTU®**

Cough Syrup

For treatment of cough
including whooping cough,
relief from symptoms of
bronchial and respiratory
pathway infections and
similar conditions.

Homeopathic Medicine

ADEL
83

MADE IN GERMANY

PEKANA



**ADEL
83**

BRONCHI - PERTU



**FOR TREATMENT OF COUGH
INCLUDING WHOOPING COUGH, BRONCHIAL,**

કફના રોગો માટે

ઉઘરસ, મોટી ઉઘરસ, શ્વાસનમાર્ગના અન્ય ચેપ અને દમ સહિત

INDICATIONS: Expectorant to relieve bronchitis symptoms such as wheezing cough with stabbing chest pain, throat irritation, headaches, shortness of breath and production of mucous. Supports relief from smokers' cough symptoms.

ADEL 83 (BRONCHI-PERTU) syrup is indicated for bronchitis, asthma, whooping cough and other infections of the breathing passageways. It stimulates excretion of toxins that cause symptoms such as a dry cough with stabbing pains and pus, emphysema and headaches without any side effects.

લક્ષણો: કફ, ગળું દુખવું, કફ સહિતની સૂકી ઉઘરસ અને છાતી દુખી જવી, ગળામાં ચચરાટ, માથું દુખવું, શ્વાસ ટૂંકો લાગવો, મ્યૂકસ બનવો, ધૂમ્રપાનને કારણે થનારા કફમાં પણ રાહત આપે છે.

એડલ 83 (બ્રોન્કિ-પેર્ટુ) બ્રોન્કાઈટિસ, દમ, મોટી ઉઘરસ, શ્વાસ નળી પ્રવાહ અને શ્વાસનળીના અન્ય ચેપ મટાડે છે. સૂકી ઉઘરસની સાથે કફ અને માથાંનો દુખાવો કરનારાં વિષ દ્રવ્યોને પણ તે બહાર કાઢે છે. આ ઔષધિ, કોઈ પણ જાતની આડઅસર વિના રોગાણુરોધી દવા તરીકે કામ કરે છે.

RECOMMENDED DOSAGE (Unless Otherwise Prescribed)

Adults: 1-2 teaspoon, Children 1 teaspoon, 3-4 times a day, Infants 1 teaspoon 2-3 times in a day in some liquid before meals

MANUFACTURED UNDER G.M.P. CERTIFICATE IN GERMANY

Energy Drops

NEU-regen®

Energy Drops

For stamina, strength and restoring mental and physical performance by overcoming strain and exhaustion

Lot.No: DT0590119 Exp.Date: 01/2024
Homeopathic Medicine

12 x 10 ml

ADEL
85



**ADEL
85**

NEU - regen



FOR STAMINA, STRENGTH AND RESTORING MENTAL AND PHYSICAL PERFORMANCE BY OVERCOMING STRAIN AND EXHAUSTION

સામાન્ય શારીરિક તાકાત અને અંગોની યોગ્ય ક્રિયાઓને નિયમિત બનાવવા માટે

INDICATIONS: For overcoming mental strain, physical and emotional exhaustion thereby restoring strength and vitality. Helps to energetically balance the performance of the body.

ADEL 85 (NEU-regen) drinking ampoule helps restore proper organ function and energetically balance the performance of the body through gentle regulation.

લક્ષણો: માનસિક તાણ દૂર કરવા, શારીરિક અને ભાવનાત્મક થાક પર કાબૂ મેળવવા, શરીરનાં અંગોની યોગ્ય ક્રિયાઓ નિયમિત બનાવવા.

એડલ 85 (ન્યૂ-રિજેન) શરીરનાં અંગોનાં કાર્યોને નિયમિત કરવાની સાથોસાથ યોગ્ય નિયમન દ્વારા શરીરની ક્રિયાઓનું સંતુલન જાળવી રાખે છે.

RECOMMENDED DOSAGE (Unless Otherwise Prescribed)

Adults one ampoule 1-2 times daily with or without water

Original Packing: one box containing 12x10ml sealed bottles.

MANUFACTURED UNDER G.M.P. CERTIFICATE IN GERMANY

Vitality Tonic

NEU-regen®
TONIC

Vitality Tonic

For stamina, strength and restoring mental and physical performance by overcoming strain and exhaustion.

Homeopathic Medicine

ADEL
85

MADE IN GERMANY

PEKANA®



ADEL
85

NEU - regen



**FOR TREATMENT OF MENTAL, EMOTIONAL
PHYSICAL EXHAUSTION**
માનસિક, ભાવનાત્મક અને
શારીરિક થાક માટે

INDICATIONS: For overcoming mental strain, physical and emotional exhaustion thereby restoring strength and vitality. Helps to energetically balance the performance of the body.

ADEL 85 (NEU-regen TONIC) syrup helps restore proper organ function and energetically balance the performance of the body through gentle regulation.

લક્ષણો: ચિંતા, નબળી યાદશક્તિ અને મસ્તિષ્કના રોગોમાં ઉપયોગી. માનસિક તાણ દૂર કરવા, શારીરિક અને ભાવનાત્મક થાક પર કાબૂ મેળવવા, શરીરનાં અંગોની યોગ્ય ક્રિયાઓ નિયમિત બનાવવા.

એડલ 85 (ન્યૂ-રિજેન ટોનિક) અંગોની યોગ્ય ક્રિયાઓને ફરી સ્થાપિત કરે છે, શરીરનાં કાર્યોમાં સંતુલન લાવે છે.

RECOMMENDED DOSAGE (Unless Otherwise Prescribed)

Adults: 2 teaspoons 2 times a day with some liquid

Original Packing : 250ml sealed bottle

MANUFACTURED UNDER G.M.P. CERTIFICATE IN GERMANY

Warts (External)

VERINTEX® N
Warts (External)
For treatment of all types
of warts and corns

Homeopathic Medicine

ADEL
86

VERINTEX® N
Warts (External)
ADEL
86
MADE IN GERMANY

20 ml

PEKANA

ADEL
86

VERINTEX

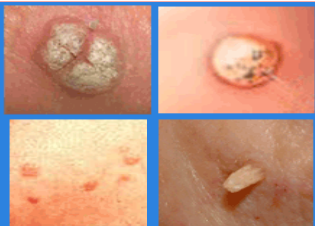

FOR ALL FORMS OF WARTS & CORNS

બધા પ્રકારના મસા અને કણી મટાડે છે

INDICATIONS: For all forms of warts like juvenile, plantar, senile, „vulgar“ warts, warts surrounding nails and corns.

લક્ષણો: બધા પ્રકારના મસાઓ જેમ કે ચીકાશયુક્ત મસા, પગનાં તળિયાંમાં થનારી કપાસી-કણી (પ્લાન્ટર વાર્ડસ) સેનાઈલ વાર્ડસ, નખની આસપાસ થનારા મસાઓ માટે.

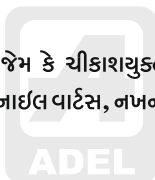

RECOMMENDED DOSAGE (Unless otherwise prescribed)

Dab affected areas 2-3 times a day

For external use only.

Original Packing : 20ml bottle

MANUFACTURED UNDER G.M.P. CERTIFICATE IN GERMANY

Infection Drops



**ADEL
87**

apo - INFEKT



**FOR VARIOUS TYPES OF BACTERIAL
& VIRAL INFECTIONS IN THE BODY**
વિભિન્ન પ્રકારનાં જીવાણુઓ અને વિષાણુઓને
કારણે શરીરમાં થતા બધા પ્રકારના ચેપ માટે

INDICATIONS: For prevention and supportive treatment of infections such as flu, chicken pox, herpes simplex, mouth thrush and ear infections.

ADEL 87 (apo-INFEKT) drops work as an immune system stimulant and biological antimicrobial to eliminate pathogens.

લક્ષણો: જીવાણુઓ અને વિષાણુઓને થતાં અટકાવવા તેમ જ, ફ્લુ, ગાલપચોળિયાં, હર્પિસ સિમ્પ્લેક્સ, કાનમાં સોજો (ઓટાઈટિસ), કેન્ડિડોસાઈસ, મોઢાંમાં ચાંદાં પડવાં ના ઉપચાર માટે.

એડલ 87 (એપો-ઈન્ફેક્ટ) આ ટીપાં નવાં જીવાણુઓ તથા વિષાણુઓને કારણે લાગનારા ચેપને સફળતાપૂર્વક મટાડી શકે છે.

RECOMMENDED DOSAGE (Unless Otherwise Prescribed)

Adults - 15-20 drops, Children - 7-10 drops, 3 times a day in 1/4 cup of water

Original Packing : 20ml sealed bottle

MANUFACTURED UNDER G.M.P. CERTIFICATE IN GERMANY

Gold Drops

NEO - CARD



NEO-CARD® N
Gold Drops

Homeopathic
Medicine

30 ml

Manufactured by
C. H. W. Pharmazeutische Fabrik
GmbH
Made in Germany



FOR HEART & CIRCULATORY COMPLAINTS

હૃદય અને રૂધિરાભિસરણને લગતી
ફરિયાદોના ઉપચાર માટે

INDICATIONS: Heart and circulatory complaints of nervous origin or of organic origin in their initial stages such as: shortness of breath, Dyspnoea, Palpitation, Tachycardia, Disturbances of rhythm, sharp chest pains and aches, dizziness and faintness, feeling of tightness of chest etc. Useful in symptoms caused by climatic changes, bad effects of tea, coffee old age, in Gastro-cardinal syndrome.

લક્ષણો: સ્નાયુજન્ય કારણોને લીધે હૃદય અને લોહીનાં પરિભ્રમણને લગતી ફરિયાદો અથવા તો કોઈ અંગમાં થનારી શરૂઆતી તકલીફો જેવી કે શ્વાસ લેવામાં મુશ્કેલી અથવા તો શ્વાસ ફૂલી જવો, ઘબકારા, હૃદયની ગતિ અસામાન્યપણે વધી જવી, હૃદયની તાલબદ્ધ ગતિમાં ગરબડ થવી વગેરે. છાતીમાં ખૂબ દુખાવો થવો, ચક્કર અને મૂર્છા આવવાં, છાતીમાં ભીંસનો અનુભવ થવો, ઋતુમાં ફેરફાર થતાં જ ફરિયાદો શરૂ થવી, ચા કે કોફી વધારે પડતાં પીવાને કારણે થતી તકલીફો વગેરેમાં ઉપયોગી. માસિકધર્મ બંધ થવા આવે ત્યારે, વૃદ્ધાવસ્થામાં, પેટ અને હૃદયને લગતી તકલીફોમાં પણ ઉપયોગી.

RECOMMENDED DOSAGE (Unless otherwise prescribed)

Adults 15-20 drops three times a day. In acute condition, every hour until improvement

Original Packing : 30ml sealed bottle

MANUFACTURED UNDER G.M.P. CERTIFICATE IN GERMANY

**ALFALFA
TONIC**

WITH GINSENG
Homeopathic Medicine

Marketed by:
NICE MED PHARMA GmbH
70894 Forst
GERMANY



General Health Tonic

**ALFALFA
TONIC**



GENERAL TONIC-ENERGIZES VITAL FUNCTIONS

**શક્તિદાયક ટોનિક - શરીરની બધી જ
અગત્યની ક્રિયાઓમાં શક્તિનો સંચાર કરે છે**

INDICATIONS: Alfalfa Tonic is a homeopathic composition which helps to balance the effect of bad nourishment due to low appetite, nervous debility, fatigue and exhaustion. Also helps in the regenerative processes during and after illnesses to restore normal physical and mental activities. This health tonic can be used over a long period without any known disadvantage.

લક્ષણો: આલ્ફાલ્ફા ટોનિક હોમિયોપથીનું એક એવું સંમિશ્રણ છે જે વધતાં બાળકોના વિકાસને વેગીલો બનાવવામાં મદદરૂપ બને છે. બીમારી પછી શરીરને ફરીથી સ્વસ્થ બનાવવાની ક્રિયા ઝડપી બનાવે છે, યાદશક્તિ સુધારે છે, ઊર્જા વધારે છે, ભૂખ ન લાગવાને કારણે શરીરમાં પોષણની જે કમી સર્જાય છે તેને દૂર કરે છે. નબળું પાચન, સ્નાયુઓની અશક્તિ, અનિદ્રા અને વજન ઓછું હોવાની સમસ્યામાંથી પણ છૂટકારો અપાવે છે.

RECOMMENDED DOSAGE (Unless otherwise prescribed)

Adults one tablespoon, children one teaspoon twice daily

Original Packing : 100ml & 500ml sealed bottle.

MANUFACTURED UNDER G.M.P. CERTIFICATE IN GERMANY



Original German Sealed
Homoeopathic Medicine
that really works !



PHYTOLACCA BERRY Tablets

Weight Reduction "FRUIT TABLETS"
Tired of all artificial medicines to loose weight ?
दुनिया भर के लाखों लोगों ने इस्तेमाल किया है।
प्राकृतिक..... प्रभावी..... कोई साईड इफेक्ट नहीं

- ✓ Slim down "fast" by burning fat
- ✓ Helps in Reducing & Maintaining weight
- ✓ Especially useful after pregnancy



केवल चिकित्सकों के प्रयोग के लिए

MANUFACTURED UNDER G.M.P. CERTIFICATE IN GERMANY

पथरी.. ?



पेट और पीठ में दर्द का कारण



ADEL
बरबेरीस
Berberis. V.Ø

केवल चिकित्सकों के प्रयोग के लिए

MANUFACTURED UNDER G.M.P. CERTIFICATE IN GERMANY

HEAD/BRAIN & NERVOUS SYSTEM



- ADEL - 1 For all type of headaches includes migraine; Neuralgia; pain in body & legs
- ADEL - 25 For insomnia, difficulty in falling asleep
- ADEL - 38 For treatment of twitching, convulsions cramps is all body part, stiffness & paralysis states.
- ADEL - 51 For mental & emotional stresses leading to anxiety mood swing without reason, school strain, & examination anxiety
- ADEL - 55 For Pain, Stiffness in Neck & Shoulder (Spondylitis Drops)

मस्तिष्क एवं तंत्रिका तंत्र

- ADEL - 1 सभी प्रकार के सिरदर्द जैसे— माइग्रेन, स्नायुओं में दर्द, बदन व पाँव में दर्द के लिए
- ADEL - 25 अनिद्रा के लिए
- ADEL - 38 दौरे और ऐंठन के लिए
- ADEL - 51 चिंता, एकाग्रता की कमी, बेचैनी और स्नायविक थकान के लिए
- ADEL - 55 गर्दन एवं पीठ में दर्द और अकड़न (स्पॉन्डिलाइटिस)

MANUFACTURED UNDER G.M.P. CERTIFICATE IN GERMANY

EYES & SIGHT



ADEL - 17 For early stages of loss of sight; cataract; glaucoma & conjunctivitis, clouded lenses, disturbed circulation and inflammation of the iris & cornea, sclerotic vessels & weak vision.

नेत्र एवं दृष्टि संबंधी तकलीफें

ADEL - 17 आँखों की रोशनी कम होने, मोतियाबिंद, ग्लूकोमा एवं आँखों की झिल्ली में सूजन व दर्द तथा कन्जंक्टिवाइटिस।

MANUFACTURED UNDER G.M.P. CERTIFICATE IN GERMANY

MOUTH, TONGUE & THROAT



ADEL - 6 For hypothyroidism; hyperthyroidism; enlarged or dysfunctional thyroid gland

ADEL - 24 For Tonsillitis (acute/chronic), sore throat, parotid gland infections.

मुंह, जीहवा एवं गला

ADEL - 6 थायरॉयड ग्रन्थि की क्रियाशीलता में कमी के कारण उत्पन्न परेशानियाँ, थायरॉयड ग्रन्थि की असामान्य क्रिया और इसकी वृद्धि के कारण उत्पन्न रोगों के लिए।

ADEL - 24 एक जीवाणुरोधी दवा है, जिसका विकास नए और पुराने टॉन्सिल, गले दर्द व सूजन और गले के संक्रमणों को समाप्त करने के लिए हुआ है। इन संक्रमणों के साथ होने वाले बुखार को भी यह दवा ठीक करती है। यह लसीका ग्रन्थि के संक्रमण को दूर करने में असरदार है।

MANUFACTURED UNDER G.M.P. CERTIFICATE IN GERMANY

HEART & BLOOD CIRCULATION



ADEL - 8 For high blood pressure

ADEL - 14 }
ADEL - 79 } For anemia & prevention of iron deficiency.

ADEL - 28 For high cholesterol.

ADEL - 43 Heart drops (Angina, weakness of heart muscles) & irregular heart beat.

ADEL - 44 For diseases of the veins (varicose veins)

ADEL - 54 For prevention & follow-up treatment after a heart attack

ADEL - 69 For circulatory disturbances causing vertigo, tingling, cramps & gangrenous processes.

हृदय एवं रक्त संबंधी रोग

ADEL - 8 उच्च रक्तचाप

ADEL - 14 } शरीर में लौह कणों की कमी को दूर करने के लिए
ADEL - 79 } (रक्तहीनता)

ADEL - 28 कोलेस्ट्रॉल के उपचार के लिए

ADEL - 43 दिल के दर्द (हृदय की पेशियों में कमजोरी) व अनियमित धड़कनों के लिए

ADEL - 44 नसों (वैरिकोज वेन) के रागों के लिए

ADEL - 54 दिल के दौरों की रोकथाम और दिल के दौरों पड़ने के बाद की चिकित्सा के लिए

ADEL - 69 परिसंचरण में गड़बड़ियों के कारण चक्कर आना (वर्टिगो) झनझनाहट एंठन व मांस का गलना (गैंग्रिन) आदि

MANUFACTURED UNDER G.M.P. CERTIFICATE IN GERMANY

ABDOMEN, GASTROINTESTINAL SYSTEM



- ADEL - 2 For burning/bleeding piles (hemorrhoids)
- ADEL - 5 For acidity, vomiting and stomach related problems
- ADEL - 11 For constipation (regularizing stool habits)
- ADEL - 16 For stomach ulcers; appendix and other gastrointestinal diseases.
- ADEL - 18 For diabetes (increased blood and urinary sugar).
- ADEL - 49 Diarrhoea, gastroenteritis, abdominal cramps and food poisoning.
- ADEL - 50 For all type of worms in intestines in children and adults
- ADEL - 57 For weak digestion, disorder of pancreas & liver gastric complaints flatulence

पेट के रोग

- ADEL - 2 बवासीर / अर्श जलनयुक्त एवं रक्तस्त्रावी
- ADEL - 5 एसिडिटी, उल्टी व पेट के अन्य रोग
- ADEL - 11 कब्ज़ (शौच को नियमित करने के लिए)
- ADEL - 16 पेट के अल्सर, उपांत्र (अपेण्डिक्स)
पेट एवं आँतों के रोगों के लिए
- ADEL - 18 मधुमेह (खून और मूत्र में शर्करा की अधिकता)
- ADEL - 49 दस्त, आंत्रशोथ, पेट में ऐंठन और
विषाक्त भोजन से होने वाली तकलीफों के लिए
- ADEL - 50 पेट में कीड़ों की दवा
- ADEL - 57 पाचन में कमजोरी पैन्क्रियाज एवं लीवर की बीमारियां, पेट में
तकलीफें वायु संबंधी रोगों के लिए

MANUFACTURED UNDER G.M.P. CERTIFICATE IN GERMANY

LIVER, GALLBLADDER & LYMPH NODES



- ADEL - 3 For jaundice; general liver diseases; gallbladder problems & portal congestions
- ADEL - 34 For treatment of spleen & liver dysfunction.
- ADEL - 48 For treatment of swollen lymph nodes; lymphatic conditions; boosting of immunity & supportive treatment of cancer.
- ADEL - 82 For enlarge liver and chronic liver diseases like chrrhosis

लिवर एवं गालब्लैडर व शरीर में गाठें

- ADEL - 3 पीलिया, यकृत के सामान्य रोग एवं पित्ताशय की समस्याए
- ADEL - 34 प्लीहा और यकृत की असमान्य क्रियाओं के उपचार के लिए
- ADEL - 48 लसिका ग्रन्थियों की सूजन, लसीकावाहिनी का शोथ, कंठमाला के रोग, ट्यूमर व कैंसर के सहायक उपचार के रूप में।
- ADEL - 82 लिवर में वृद्धि एवं लिवर को क्षतिग्रस्त होने से बचाने एवं लिवर सिरोसिस की अच्छी दवा।

MANUFACTURED UNDER G.M.P. CERTIFICATE IN GERMANY

RESPIRATORY SYSTEM



- ADEL - 7 For cough; illness of the larynx; bronchitis; Flu and severe cold
- ADEL - 10 For asthma (acute and chronic)
- ADEL - 23 For sinusitis, running nose, sneezing and other related problems.
- ADEL - 83 For treatment of cough including whooping cough bronchial and other respiratory pathway infections and asthma.

श्वसन तंत्र

- ADEL - 7 खाँसी, स्वरयंत्र की बीमारियाँ, श्वास रोग, फ्लू एवं तेज जुकाम
- ADEL - 10 दमा (नया व पुराना)
- ADEL - 23 साइनुसाइटिस, नाक बहना, छींके आना और अन्य संबंधित समस्याओं के लिए
- ADEL - 83 खाँसी, काली खाँसी, श्वसन मार्ग के अन्य संक्रमणों और दमा के लिए

MUSCLE, BONES & JOINTS



- ADEL - 4 For arthritis, rheumatism, muscles and joints pains including gout
- ADEL - 26 For osteoarthritis, osteoporosis and degenerative bone/ joints diseases.
- ADEL - 27 A “Powerful treatment for inflammation”, sports injuries, muscles pain, bruises, & sprains.
- ADEL - 39 For treatment of sciatica pain in legs/arms, low back pain & soft tissue rheumatism.
- ADEL - 75 Ointment that works as a “Powerful treatment for inflammation”, sports injuries, muscles pain, bruises, & sprains
(Ointment)

मांसपेशियों एवं अस्थियों के जोड़

- ADEL - 4 गठिया (ऑस्टिओआर्थरायटिस भी)आमवात, माँसपेशियों और जोड़ों में दर्द
- ADEL - 26 हड्डियों का समुचित उपचार,हड्डियों में क्षरण की रोकथाम और जोड़ों के रोगों के लिए
- ADEL - 27 सूजन का शक्तिशाली उपचार,किसी भी प्रकार के खेलकूद की चोटों, गठिया, मांसपेशियों में दर्द, मोच, शरीर नीला पड़ना आदि
- ADEL - 39 शियेटिका के उपचार, हाथों-पैरों में दर्द कमर के निचले भाग में दर्द, कोमल ऊतकों के आमवात के उपचार के लिए
- ADEL - 75 खेलों के दौरान लगने वाली चोटों, मोचों, नीला पड़ना,जोड़ों की समस्याएं,
(Ointment) मांसपेशियों में तनाव, नयी व पुरानी सूजन व साइटिका के दर्द के लिए

MANUFACTURED UNDER G.M.P. CERTIFICATE IN GERMANY

SKIN, HAIR & NAILS



ADEL - 40 } For all forms of warts (Internal & External)
ADEL - 86 }

ADEL - 73 For fungal infections of hair, nails and skin

ADEL - 78 For eczema; psoriasis; urticaria; boils; skin infections
(Ointment) and other skin diseases

ADEL - 75 Ointment that works as a "Powerful treatment for
(Ointment) inflammation", sports injuries, muscles pain, bruises, & sprains

बाल, त्वचा एवं नाखून

ADEL - 40 } सभी प्रकार के मस्सों के उपचार के लिए
ADEL - 86 }

ADEL - 73 बाल, नाखून और त्वचा में फंगल संक्रमण के उपचार के लिए

ADEL - 78 सोराइसिस, मुहांसे (एकने वल्गरिस), एग्जीमा, पित्ती व
(Ointment) त्वचा के अन्य रोगों के लिए

ADEL - 75 खेलों के दौरान लगने वाली चोटों, मोचों, नीला पड़ना, जोड़ों
(Ointment) की समस्याएं, मांसपेशियों में तनाव, नयी व पुरानी सूजन व साइटिका के दर्द के लिए

MANUFACTURED UNDER G.M.P. CERTIFICATE IN GERMANY

SKIN, HAIR & NAILS



- ADEL - 9 For premature hair loss; thinning of hair.
- ADEL - 12 For psoriasis; pimples(acne vulgaris); eczema urticaria and other skin diseases
- ADEL - 20 For skin, allergies; severe itching; skin infections and eczema
- ADEL - 33 For water retention (oedema) and swelling of hands/feet

बाल, त्वचा एवं नाखून

- ADEL - 9 बालों का असमय झड़ना, बालों का पतला होना
- ADEL - 12 सोराईसिस, मुहांसे (एक्ने बल्गारिस), एग्जीमा, न्यूरोडर्मेटाइटिस, पित्ती, किशोरावस्था में निकले मुहांसे एवं त्वचा के अन्य रोगों के लिए
- ADEL - 20 एलर्जी, तीव्र खुजली, त्वचा में संक्रमण और एग्जीमा के लिए
- ADEL - 33 शरीर में जलीय शोथ (ईडीमा) और हाथों व पैरों की सूजन के लिए

SPECIAL WOMEN PROBLEMS

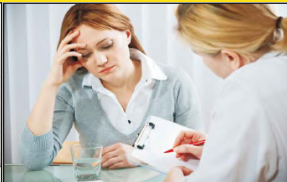

ADEL - 15 For leucorrhoea & other female problems in particular vaginal white discharge.

ADEL - 31 For painful; irregular; premature/late; heavy/scanty periods; breast swelling and mood swings.

ADEL 31 (UPELVA) drops provide a gentle therapy for painful menstruation breast swelling, danger of prolapse, leucorrhoea & other symptoms.

स्त्री रोग

ADEL - 15 स्त्रियों की योनि से निकलने वाले सफेद या लाल स्राव (प्रदर) के उपचार के लिए।

ADEL - 31 दर्दनाक, अनियमित, समय से पूर्व या देर से मासिक होना, ज्यादा अथवा बहुत कम मात्रा में मासिक स्राव, स्तन में सूजन व अस्थिर चित्त।

MANUFACTURED UNDER G.M.P. CERTIFICATE IN GERMANY

SPECIAL MEN PROBLEMS

INDICATIONS

For sexual Health
(Men & women)

Virility & Vitality
(Extra strength)

To Help Maintain Fertility
& Personal Health

Safe for Long
Term treatment



SEE
RESULTS
WITHIN
DAYS



ADEL - 36 For premature "old age" in young persons; failing erection when attempting coition; feeble erection; premature emissions; emission at night; involuntary emissions during stools or while urinating; emissions without erections; consequences of self-abuse (masturbation).

ADEL - 85 For general physical invigoration & restoring proper organ function

मर्द रोग

ADEL - 36 युवाओं में समयपूर्व बुढ़ापे के लक्षण, मैथुन प्रयासों के समय लिंग ढीला, कमजोर लिंग, शीघ्रपतन, रात में वीर्य स्खलन, पाखाने व पेशाब के साथ अनैक्षिक वीर्य पतन, लिंग में तनाव होने से पहले ही वीर्य स्खलन, हस्तमैथुन के नुकसान ।

ADEL - 85 मानसिक, भावनात्मक व शारीरिक थकान के उपचार के लिए

MANUFACTURED UNDER G.M.P. CERTIFICATE IN GERMANY

URINARY SYSTEM



- ADEL - 21 For prostate enlargement; prostatitis and other related problems
- ADEL - 22 For Cystitis, frequent urination, foul smelling urine, burning and kidney stones.
- ADEL - 29 For Urinary tract infection (U.T.I).
- ADEL - 61 For treatment of symptoms related to weak adrenal, including chronic tiredness, loss of appetite and gastrointestinal complaints.
- ADEL - 64 For increased uric acid, gout and helps in elimination of toxic waste

मूत्र एवं किडनी संबंधी रोग

- ADEL - 21 प्रोस्टेट ग्रन्थि का बहुत बढ़ जाना, प्रोस्टेट ग्रन्थि की सभी प्रकार की वृद्धि और संबंधित समस्याओं के लिए
- ADEL - 22 गुर्दों की पथरी और मूत्रनली के संक्रमण के लिए
- ADEL - 29 मूत्रनली का संक्रमण (यू.टी.आई.)
- ADEL - 61 अधिवृक्क ग्रन्थि (एड्रिनल ग्लैंड) को मजबूत बनाने के लिए
- ADEL - 64 यूरिक एसिड के बढ़ जाने, गठिया एवं शरीर से विषैले तत्व को बाहर निकालने की दवा

MANUFACTURED UNDER G.M.P. CERTIFICATE IN GERMANY

GENERAL SYMPTOMS



- ADEL - 13 For reducing body weight (slimming effect).
- ADEL - 19 For mental/physical tiredness.
- ADEL - 32 For inflammations of different types; pleurisy; Intercostal neuralgia & healing of wounds / injuries
- ADEL - 56 For treatment in case of genetic predisposition & infections of all types
- ADEL - 65 For management of fever caused by infection
- ADEL - 66 For removal of external & internal toxins & treatment of infection " The Blood Purifier"
- ADEL - 87 For various types bacterial & viral infections in the body

सामान्य रोग

- ADEL - 13 शरीर का वजन घटाने के लिए (छरहरे बदन के लिए)
- ADEL - 19 मानसिक और शारीरिक थकान के लिए
- ADEL - 32 विभिन्न प्रकार के सूजन, प्लूरिसी, पसलियों के बीच दर्द, घावों और चोटों के उपचार के लिए उपयोगी
- ADEL - 56 आनुवांशिक गड़बड़ी की स्थिति व सभी प्रकार के संक्रमणों के उपचार के लिए
- ADEL - 65 वायरल बुखार की दवा
- ADEL - 66 बाहरी व आंतरिक विषाक्ता को दूर करने के लिए
- ADEL - 87 शरीर में होने वाले विभिन्न प्रकार के जीवाणु व विषाणु संक्रमणों के लिए

MANUFACTURED UNDER G.M.P. CERTIFICATE IN GERMANY

DIACARD (GOLD DROPS)



FOR HEART & CIRCULATION DISTURBANCES

વડા અધિકારી પાસેથી મેળવવામાં આવેલ છે.

INDICATIONS: DIACARD is a combination of rare herbs from Asia, Europe and America. It is used in general tiredness and listlessness in hot weather or after any sickness, heart complaint in elderly people, palpitation from exertion, angina pectoris, extremely rapid and irregular pulse, circulatory instability in menopause, nervous heart due to emotional upset or stress, fainting, lightheadedness, heart throbbing and toxic effects of alcohol or tobacco on the heart.

લક્ષણો: ડાયાકાર્ડ એ એશિયા, યુરોપ અને અમેરિકાની વિરલ જડીબુટ્ટીઓમાંથી બનાવેલું સંયોજન છે. તેનો ઉપયોગ સામાન્ય થાક અને ગરમ હવામાનમાં અથવા કોઈ પણ માંદગી પછીની નબળાઈ માટે, મોટી ઉંમરનાં લોકોની હૃદયની તકલીફો માટે, મળત્યાગ પછી વધી જતા ઘબકારા, એન્જાઈનના પિક્ટોરિઆ, નાડી અતિશય ઝડપથી અને અનિયમિતપણે ચાલવી, રજોનિવૃત્તિમાં રૂધિરાભિસરણની અનિયમિતતા, ભાવનાત્મક આઘાત અથવા તાણને કારણે હૃદયનું નર્વસ થવું, મૂર્છા આવવી, માથું બોદું લાગવું, હૃદયના થડકારા અને હૃદય પર મદિરા તેમ જ તમાકુની ઝેરી અસર માટેકરવામાં આવે છે.

RECOMMENDED DOSAGE (Unless otherwise prescribed)

15-20 drops three times a day

Original Packing : 25ml sealed bottle.

MANUFACTURED UNDER G.M.P. CERTIFICATE IN GERMANY



यकृत रोग

Chelidonium

Ø

- DEFUNCTION OF LIVER .?

- JAUNDICE .?
- LIVER FIBROSIS .?

रोग / Disease

चिकित्सा / Treatment

रोग / Disease	चिकित्सा / Treatment			
	ADEL DILUTION	ADEL MOTHER TINCTURE	ADEL NUMBER	ADEL TABLETS HOMEO & BIO
गर्दन व कंधों में दर्द व अकड़न Pain & Stiffness in Neck and Shoulder			ADEL - 55 Spondylitis Drops	
यूरिक एसिड (बड़े हुए) Uric Acid Level			ADEL - 64 Uric Acid Drops	
लिवर का बढ़ना, पीलिया Enlarged liver, Jaundice			ADEL - 82 Liver Tonic	
सर्दी, जुकाम Cold, Catarrh	ADEL Aconite 30 , ADEL Gelsemium 30 ADEL Ars- Alb 30 , ADEL Allium Cepa 30		ADEL - 23 Sinusitis Drops	ADEL BC No. 5
खाँसी Cough	ADEL Ipecac 30 , ADEL Causticum 30 ADEL Antimonium Tart 30		ADEL - 7 Cough Drops	ADEL BC No. 6 K.M. 6X
ब्रॉकाइटिस Bronchitis	ADEL Aconite 30 , ADEL Ipecac 6 ADEL Bryonia 30		ADEL - 83 Cough Syrup	ADEL Cal Sulph 6X
दमा Asthma	ADEL Ars Alb 6 , 30 , ADEL Ipecac 30 ADEL Blatta Ø		ADEL - 10 Respiratory Drops	ADEL BC 2
इन्फ्लूएन्जा (खाँसी, जुकाम, बुखार, बदनदर्द) Influenza	ADEL Eupat Perf 30		ADEL - 87 Infection Drops	ADEL F.P. 6X
नींद न आना Insomnia	ADEL Passiflora Ø		ADEL - 25 Sleep Disorder Drops	ADEL K.P. 6X
मानसिक कमजोरी Mental stress	ADEL Acid Phos 200		ADEL - 51 Anxiety & Stress Drops	ADEL Five Phos 6X
क्रोध (गुस्सा) Anger	ADEL Chamomilla 200 , I M		ADEL - 19 Weakness Drops	
सादा बुखार Normal Fever	ADEL Aconite 30 ADEL Belladonna 200		ADEL - 65 Body temperature regulating Drops	ADEL BC No. 11
डेंगू बुखार—चिकनगुनिया Dengue-Chikungunya	ADEL Eupar Perf 30 ADEL Gelsemium 200		ADEL - 87 Infection Drops	ADEL Ars Iod 3X
बालों का गिरना Hair Fall	ADEL Acid Floric 30 ADEL Jaborandi Ø		ADEL - 9 Hair Care Drops	
बालों का सफेद होना Graying of Hair	ADEL Thyrodinum 6X		ADEL - 9 Hair Care Drops	
अनचाहे बाल Unwanted Hair	ADEL Oleum Jec 3X			

रोग / Disease	चिकित्सा / Treatment		
	ADEL DILUTION / ADEL MOTHER TINCTURE	ADEL NUMBER	ADEL TABLETS HOMOEOPATHIC & BIO
सिर दर्द Headache	ADEL Belladonna 200	ADEL - 1 Headache & Neuralgia Drops	ADEL BC No. 12 Barium Mur 3X
मुहेरी अंजनहारी STYE	ADEL Pulsatilla 30 ADEL Staphysagria 30	ADEL - 87 Infection Drops	ADEL Silicea 6X Anacardium 3X
मेतिया बिन्द Cataract	ADEL Causticum 30	ADEL - 17 Eye Care Drops	ADEL C.F. 12X Silicea 12X
कान दर्द Ear pain	ADEL Belladonna 30 ADEL Chamomilla 30		
मँह में छाले Mouth ulcers	ADEL Borax 30 , Merc Sol 30 ADEL Acid Nit 30	ADEL - 87 Infection Drops	ADEL Hekla Lava 3X
दौत दर्द Toothache	ADEL Plantago 30, ADEL Belladonna 30 ADEL CP 6x , BC No. 21		ADEL BC No. 23 Hakla Lava 3X
टाँसिल Tonsil	ADEL Belladonna 200 ADEL Heper Sulph 200	ADEL - 24 Tonsils Drops	ADEL BC No. 10 Hakla Lava 3X
भूख न लगना Loss of Appetite	ADEL Aurum Ars 200 ADEL Alfalfa Tonic	ADEL - 34 Spleen Drops	ADEL NM 6X Calc Hypophos 3X
उल्टी, जी मचलाना Nausea Vomiting	ADEL Ipecac 30 ADEL Ars Alb 30		ADEL Cuprum Ars 3X
पेट दर्द Abdominal pain	ADEL Colocynthis - 30 ADEL Nux Vom 30	ADEL - 5 Acidity & Stomach Drops	ADEL BC No. 3 Antimonium Crud 3X Mag. Phos 6X
पीलिया Jaundice	ADEL Chelidonium 30 ADEL Podophyllum 30	ADEL - 3 Jaundice & Liver Drops	
दस्त Loose motion	ADEL Merc Sol 30 ADEL Veratrum Alb 30	ADEL - 49	ADEL BC No. 8
गैस अफरा GASTRIC	ADEL Lycopodium 30 ADEL Carbo Veg 30 ADEL Nux Vom 30	ADEL - 57 Digestion Drops	ADEL BC No. 25 Antimonium Crud 3X
पेट के कीड़े Stomach worms	ADEL Cina 30	ADEL - 50 Worms Drops	Antimonium Crud 3X
कब्ज़ Constipation	ADEL Nux Vom 200 ADEL Graphites 200	ADEL - 11 Constipation Drops	ADEL BC No. 4
बवासीर PILES	ADEL Sulphur 1M ADEL Nux Vom 200 ADEL Collinsonia 30	ADEL - 2 Piles Drops	ADEL BC No.17
ब्लड प्रेशर का बढ़ना High Blood Pressure	ADEL Belladonna 30 ADEL Glonoinum 30 ADEL Rauwolfia Ø	ADEL - 8 Blood Pressure Management Drops	ADEL Aurum Mur Natr 4x
ब्लड प्रेशर का घटना Low Blood Pressure	ADEL China 30 , ADEL Carbo Veg 30 ADEL Camphor 30	DIACARD	ADEL Neo Card Aurum Mur Natr 6x

रोग / Disease	चिकित्सा / Treatment			
	ADEL DILUTION /	ADEL MOTHER TINCTURE	ADEL NUMBER	ADEL TABLETS HOMOEOPATHIC & BIO
मूत्राशय प्रदाह Cystitis	ADEL Cantharis 30 ADEL Berb-Vulg Ø		ADEL - 29 UTI Drops	ADEL Calc Oxy 3x
गुर्दे में पथरी Kidney stones	ADEL Berb Vulg Ø , Cantharis 30 ADEL Hydrangia Ø , Lycopodium 30		ADEL - 22 Kidney Drops	
मधुमेह Diabetes	ADEL Syzgium Jam Ø		ADEL - 18 Diabetes Management Drops	ADEL BC No. 7 Insulinum 6x
खुजली Itching	ADEL Mezereum 200		ADEL - 20 Allergy Drops	ADEL BC No. 20 Ars Sulf Rub 3X
फोड़े-फुन्सियाँ Boils, pimples	ADEL Hepar Sulph 200		ADEL - 12 Skin Drops	ADEL Silicea 12X Ars Sulf Rub 3X
मुहाँसे Acne	ADEL Berberis. Aquil Ø		ADEL - 12 Skin Drops	ADEL C.S. 12X Ars Sulf Rub 3X
दाद Ringworm	ADEL Sepia 30 ADEL Silicea 200		ADEL - 20 Allergy Drops	ADEL BC No. 20 Ars Sulf Rub 3X
एग्जीमा खुश्क Eczema Dry	ADEL Petroleum 200 ADEL Sulphur 200		ADEL - 20 Allergy Drops	ADEL BC No. 20 Ars Sulf Rub 3X
एग्जीमा बहने वाला Eczema Flaking	ADEL Graphites 30 ADEL Merc Sol 30		ADEL - 20 Allergy Drops	ADEL - 21
पिती उछलना (ददोड़े) Hives prance	ADEL Apis Mel 30 ADEL Urtica Urens 30		ADEL - 12 Skin Drops	ADEL - 78
मस्से Warts	ADEL Thuja 200 ADEL Acid Nit 200		ADEL - 40+86 Warts Drops	ADEL Silicea 12X
कार्न, गट्टे Warts	ADEL Antimonium Crud 200 ADEL Thuja 200		ADEL - 86 Warts Drops	
सफेद दाग Leucoderma	ADEL Ars. Sulf Flav 3X			
खून की कमी Anemia	ADEL China 30 ADEL Ferrum Met 3X		ADEL - 79 FERRADONA Iron Tonic	ADEL BC No. 1 Merc Sol 3X Lecithinum 3X
मोटापा Obesity	ADEL Phytolacca Berry Ø		ADEL - 13 Weight Reducing Drops	ADEL Graphites 3X ADEL Phytolacca B Tab
टेटनस लोहे का (लगना) Tetanus	ADEL Ledum Pal IM ADEL Hypericum IM			
पित्त की पथरी का दर्द Gall stones pain	ADEL Cholesterinum 3X ADEL Chionanthus Virg Ø ADEL China 6 ADEL Chelidonium Ø			ADEL Calc Oxy 3X
सायटिका का दर्द Sciatica	ADEL Colocynthis 200 ADEL Gnaphalium 200 ADEL Rhus Tox 200		ADEL - 39 Sciatica Drops	ADEL M.P. 30X

रोग / Disease	चिकित्सा / Treatment			
	ADEL DILUTION	ADEL MOTHER TINCTURE	ADEL NUMBER	ADEL TABLETS HOMOEOPATHIC & BIO
कमर का दर्द Back Pain	ADEL Rhus Tox 200 , Bryonia 200 ADEL Aesculus 200		ADEL - 4 Joint Pain Drops	ADEL Ova Testa 3X
चोट लगना Injuries	ADEL Arnica Mont 200 ADEL Ruta 200		ADEL - 27 Injury Drops	
हड्डी का टूटना Fracture	ADEL Symphytum 200		ADEL - 27 Injury Drops	ADEL C.P. 6X
कीड़े का काटना (मधुमक्खी, ततैया, मकड़ी आदि) Leishmaniasis	ADEL Apis Mel 30 ADEL Acid Carb 30 ADEL Ledum Pal 200		ADEL - 87 Infection Drops	
आग से जलना Burns	ADEL Cantharis 30 ADEL Cantharis Ø (For local application)			
यात्रा के दौरान उल्टी Motion Sickness	ADEL Cocculus Ind 30 ADEL Petroleum 30			
धूप, लू लगना Heat Exhaustion	ADEL Glonoinum 30 ADEL Belladonna 30			
बच्चों के दाँतों की तकलीफ Children's teeth problems	ADEL Chamomilla 30 ADEL Calc Carb 30			ADEL BC No 21 Hakla Lava 3X
बिस्तर गीला करना BED WETTING	ADEL Equisetum H 30 ADEL Sepia 30			
ऋतु शूल DYSMENORRHOEA	ADEL Caulophyllum 30 ADEL Colocynthis 30		ADEL - 31 Menstruation Drops	ADEL BC No.15
श्वेत प्रदर Leucorrhoea	ADEL Sepia 30 , ADEL Borax 30 ADEL Kreosotum 30		ADEL - 15 Women's white Discharge Drops	ADEL BC No.13 Ova Testa 3X
स्त्री के लिए टोनिक Tonic for the woman	ADEL China Ø , ADEL Ashoka Ø ADEL Alfalfa Ø		ADEL-79 Iron Tonic	ADEL BC No.1
स्वप्न दोष Nocturnal emission	ADEL Acid Phos Ø ADEL Selenium 200 ADEL Nux Vom 200		ADEL - 36 Vitality Drops	ADEL BC No. 27
मर्दाना कमजोरी Sexual weakness	ADEL Damiana Ø , ADEL Agnus Cast Ø ADEL Acid Phos Ø ADEL Ashwagandha Ø		ADEL - 85 Vitality Tonic Energy Drops	ADEL BC No. 27 Yohimbinum 3X
प्रोस्टेट ग्रन्थि रोग Prostate	ADEL Sabal Ser Ø ADEL Pulsatilla 30		ADEL - 21 Prostate Drops	ADEL C.F.12X
कमजोरी Weakness	ADEL Alfalfa Tonic			ADEL BC No. 28

THE ONLY ORIGINAL GERMAN HOMOEOPATHIC

Spondylitis Drops

Become Spondylitis free with **ADEL 55**

**Pain,
Stiffness in Neck
& Shoulder**

TINAL

Spondylitis Drops

For spondylitis related
stiffness and pain in
neck and back

Homoeopathic Medicine

ADEL

55



PEKANA®

No Side Effects



GERMANY

**German Homoeopathic
Medicines that really work !**

Medicines to taken under supervision of a Registered Homoeopath

ORIGINAL GERMAN SEALED HOMOEOPATHIC MEDICINES THAT REALLY WORK !



- **Exclusive range of Patents**
Adel No 1 to 87 (including Syrups, Tonic & Ointments)
- **Wide range of Mother Tinctures**
- **Wide range of Dilutions (in 3x/6/30/200/1M/10M/50M/CM potencies)**
- **Complete range of:**
 - Biochemic Tablets (3x to 200x)
 - Bio combination Tablets (from 1 - 28 nos.)
 - Extensive range of Trituration Tablets

GERMANY

For Detailed Books in English / Hindi / Urdu / Bengali / Malayalam / Tamil / Telugu / Gujarati & Kannada
Please contact :

German Homeopathic Distributors Pvt Ltd
144, Patparganj Industrial Area, New Delhi-110092

Email: customerservice@adelindia.com Consumer Care : 09319833396
Phone No: 011- 4328 1144, 4328 1145, 4328 1146

www.adelindia.com

For use of Registered Medical Practitioners Only

You can now also follow us on:

ADELMAR PHARMA GMBH



**Free
Doctor Advice**

Customer Care (011) 43281147